КАРТА-ПЛАН ТЕРРИТОРИИ

Пояснительная записка

1. Сведения о территории выполнения комплексных кадастровых работ: 04:01:030701 Республика Алтай, Майминский район, с. Карасук.
(наименование субъекта Российской Федерации, муниципального образования, населенного пункта, уникальные учетные номера кадастровых кварталов, иные сведения, позволяющие определить местоположение территории, на которой выполняются комплексные кадастровые работы, например, наименование садоводческого или огороднического некоммерческого товарищества, гаражного кооператива, элемента планировочной структуры)

2. Основания выполнения комплексных кадастровых работ:
Наименование, дата и номер документа, на основании которого выполняются комплексные кадастровые работы: Соглашение о предоставлении из федерального бюджета субсидий, в том числе грантов в форме
субсидий, юридическим лицам, индивидуальным предпринимателям, а также физическим лицам , 30.01.2025, №321-20-2025-002

3. Дата подготовки карты-плана территории: "06" 06 2025 г.

4. Сведения о заказчике(ах) комплексных кадастровых работ:

В отношении юридического лица, органа местного самоуправления муниципального района, муниципального округа или городского округа либо уполномоченного исполнительного органа государственной власти субъекта Российской Федерации:

полное или сокращенное (в случае, если имеется) наименованиеФедеральная служба государственной регистрации, кадастра и картографии

основной государственный регистрационный номер 1047796940465

идентификационный номер налогоплательщика 7706560536

В отношении физического лица или представителя физических или юридических лиц:

фамилия, имя, отчество (последнее - при наличии) -

страховой номер индивидуального лицевого счета в системе обязательного пенсионного страхования Российской Федерации (СНИЛС) -

Наименование и реквизиты документа, подтверждающие полномочия представителя заказчика(ов) комплексных кадастровых работ: -

Адрес электронной почты (для направления уведомления о результатах внесения сведений в Единый государственный реестр недвижимости): 04_upr@rosreestr.ru

5. Сведения об исполнителе комплексных кадастровых работ:

Полное или сокращенное (в случае, если имеется) наименование и адрес юридического лица, с которым заключен государственный или муниципальный контракт либо договор подряда на выполнение комплексных кадастровых работ: Филиал ППК "Роскадастр" по Республике Алтай, 649000 г. Горно-Алтайск, Коммунистический проспект д. 83/2

Фамилия, имя, отчество кадастрового инженера (последнее - при наличии) Черепанова Оксана Александровна и основной государственный регистрационный номер кадастрового инженера индивидуального предпринимателя (ОГРНИП): -

Страховой номер индивидуального лицевого счета в системе обязательного пенсионного страхования Российской Федерации (СНИЛС) кадастрового инженера06162850855

Уникальный реестровый номер кадастрового инженера в реестре саморегулируемой организации кадастровых инженеров и дата внесения сведений о физическом лице в такой реестрА-0127, 19.04.2016

Полное или (в случае, если имеется) сокращенное наименование саморегулируемой

организации кадастровых инженеров, членом которой является кадастровый инженерАссоциация "Союз кадастровых инженеров"

Контактный телефон:83882220131

Почтовый адрес и адрес электронной почты, по которым осуществляется связь с кадастровым инженером:649000 г. Горно-Алтайск, Коммунистический проспект д. 83/2, otdel_kkr@04.kadastr.ru

6. Перечень документов, использованных при подготовке карты-плана территории:

N п/п	Реквизиты документа				
	Вид	Дата	Номер	Наименование	Иные сведения
1	2	3	4	5	6
1	Соглашение	30.01.2025	321-20-2025 - 002	Соглашение о предоставлении из федерального бюджета субсидий, в том числе грантов в форме субсидий, юридическим лицам, индивидуальным предпринимателям, а также физическим лицам	-
2	Правила землепользования и застройки	20.03.2020	13-6	Правила землепользования и застройки МО "Кызыл-Озёкское сельское поселение" Майминского района Республики Алтай Совета депутатов	-
3	Выписка	17.08.2017	б/н	Выписка о пунктах государственной геодезической сети, государственной нивелирной сети и государственной гравиметрической сети	-
4	Кадастровый план территории	27.11.2024	КУВИ-001/2024-287423591	Кадастровый план территории кадастрового квартала 04:01:030701	-
5	Кадастровый план территории	13.05.2025	КУВИ-001/2025-103908682	Кадастровый план территории кадастрового квартала 04:01:030701	-

7. Пояснения к карте-плану территории

1. Карта-план территории подготовлен в результате выполнения комплексных кадастровых работ на территории кадастрового квартала 04:01:030701 в соответствии с Соглашением о предоставлении из федерального бюджета субсидии от 30.01.2025 №321-20-2025-002.

Кадастровый квартал 04:01:030701 расположен в границах Республики Алтай, Майминского района, с. Карасук.

Карта-план территории подготовлен в соответствии с требованиями Федерального закона №221 от 24.07.2007 «О кадастровой деятельности» (далее – Закон о кадастровой деятельности), Приказа Федеральной службы государственной регистрации, кадастра и картографии №П/0337 от 04.08.2021 «Об установлении формы карты-плана территории, формы акта согласования местоположения границ земельных участков при выполнении комплексных кадастровых работ и требований к их подготовке» (далее - Приказ №П/0337), а также на основании сведений, содержащихся в Едином государственном реестре недвижимости (далее – ЕГРН); материалов землеустроительной документации, содержащихся в государственном фонде данных, полученных в результате проведения землеустройства; ситуационных и поэтажных планов, содержащихся в технических паспортах, расположенных на земельных участках объектов недвижимости, которые находятся в архивах организаций по государственному техническому учету и (или) технической инвентаризации; планово-картографических материалов, имеющихся в органах местного самоуправления муниципального района; документов о правах на землю и иных содержащихся сведениях о местоположении границ земельных участков.
Уточнение местоположения границ земельных участков при выполнении комплексных кадастровых работ осуществлялось по правилам, предусмотренным частью 1.1 статьи 43 Федерального закона от 13 июля 2015 года №218-ФЗ «О государственной регистрации недвижимости» (далее – Закон №218-ФЗ) и в соответствии с частью 1 статьи 42.8 Закона о кадастровой деятельности.
Местоположение границ земельных участков определено (уточнено) в соответствии с их фактическим использованием и с учетом объектов искусственного происхождения, которыми закреплены на местности границы земельных участков, существующие пятнадцать лет и более.
При проведении инструментальных замеров земельных участков, использовалось высокоточное геодезическое оборудование: аппаратура геодезическая спутниковая, PrinCe I30.
Для определения координат характерных точек границ объектов недвижимости, при выполнении комплексных кадастровых работ применялся геодезический метод (определений).
При выполнении комплексных кадастровых работ площади уточняемых/исправляемых земельных участков определялись в соответствии с требованиями части 3 статьи 42. 8 Закона о кадастровой деятельности».
При уточнении местоположения границ земельных участков, указанных в пункте 1 части 1 статьи 42.1 Закона о кадастровой деятельности, их площадь, определенная с учетом установленных Законом №218-ФЗ требований, не должна быть: 1) меньше площади земельного участка, сведения о которой относительно этого земельного участка содержатся в ЕГРН, более чем на десять процентов; 2) больше площади земельного участка, сведения о которой относительно этого земельного участка содержатся в ЕГРН, более чем на величину предельного минимального размера земельного участка, установленного в соответствии с земельным законодательством; 3) больше площади земельного участка, сведения о которой относительно этого земельного участка содержатся в ЕГРН, более чем на десять процентов, если предельный минимальный размер земельного участка не установлен.
Правилами землепользования и застройки МО "Кызыл-Озёкское сельское поселение" Майминского района Республики Алтай Совета депутатов от 20.03.2020 №13-06 (с посл. изм.), установлены предельные (минимальные и максимальные) размеры земельных участков.
Уточняемые земельные участки расположены в территориальных зонах: Зона индивидуальной жилой застройки (Ж-1); Зона делового, общественного и коммерческого назначения (ОД-1).
Предельные размеры для Зоны индивидуальной жилой застройки (Ж-1):
- Для земельных участков с видами разрешенного использования: «Для индивидуального жилищного строительства», «Для ведения личного подсобного хозяйства» минимальный – 600 кв.м., максимальный – 1500 кв.м;

В результате выполнения комплексных кадастровых работ уточнено местоположение границ 18-ти земельных участков.
Также проведены работы по установлению местоположения 34 зданий на земельных участках, на которых они расположены, путем определения координат контура такого здания, образованного проекцией внешних границ здания на горизонтальную плоскость, проходящую на уровне примыкания такого здания к поверхности земли.

Также исключены с ККР 15 объекта недвижимости с кадастровыми номерами:
1. 04:01:030701:109 по сведения ЕГРН жилого дома, нет фактического местоположения
2. 04:01:030701:64 по сведения ЕГРН жилого дома, нет фактического местоположения;
3. 04:01:030701:65 по сведения ЕГРН жилого дома, нет фактического местоположения;
4. 04:01:030701:67 по сведения ЕГРН жилого дома, нет фактического местоположения;

5. 04:01:030701:68 по сведения ЕГРН жилого дома, нет фактического местоположения;
6. 04:01:030701:69 по сведения ЕГРН жилого дома, нет фактического местоположения;
7. 04:01:030701:76 по сведения ЕГРН жилого дома, нет фактического местоположения;
8. 04:01:030702:41 по сведения ЕГРН жилого дома, нет фактического местоположения;
9. 04:01:030701:110 по сведения ЕГРН объект незавершенного строительства переведен в квартал 04:01:030702;
10. 04:01:030701:44 по сведения ЕГРН жилой дом перееден в квартал 04:01:030603;
11. 04:01:030701:45 по сведения ЕГРН жилой дом находится в квартале 04:01:030702;
12. 04:01:030701:56 по сведения ЕГРН жилой дом перееден в квартал 04:01:030601;
13. 04:01:030701:58 по сведения ЕГРН жилой дом снесен, стоит новый дом, со своим кадастровым номером 04:01:030701:402, внесен в ЕГРН в 2023 году, на основании технического плана;
14. 04:01:030701:63 снят с учета.

Также исключены с ККР 14 земельных участков с кадастровыми номерами:
1. 04:01:030701:132 по сведения ЕГРН обособленного земельного участка, входящий в состав 04:00:000000:47 земли промышленности «Сигнал»;
2. 04:01:030701:136 по сведения ЕГРН земельного участка, не установлено фактическое местоположение;
3. 04:01:030701:152 по сведения ЕГРН земельного участка, не установлено фактическое местоположение;
4. 04:01:030701:22 по сведения ЕГРН земельного участка, не установлено фактическое местоположение;
5. 04:01:030701:23 по сведения ЕГРН земельного участка, не установлено фактическое местоположение;
6. 04:01:030701: по сведения ЕГРН земельного участка, не установлено фактическое местоположение;
7. 04:01:030701: по сведения ЕГРН земельного участка, не установлено фактическое местоположение;
8. 04:01:030701: по сведения ЕГРН земельного участка, не установлено фактическое местоположение;
9. 04:01:030701:37 по сведения ЕГРН земельного участка, не установлено фактическое местоположение;
10. 04:01:030701:399 по сведения ЕГРН земельного участка, не установлено фактическое местоположение;
11. 04:01:030701:94 по сведения ЕГРН земельного участка, не установлено фактическое местоположение;
12. 04:01:030701:30 в связи с уменьшением площади, что составляет более 10% установленной пунктом 1 части 1 статьи 42.1 Закона 221-ФЗ, согласие собственника не получено, по сведениям ЕГРН площадь 1500, в результате уточнения фактическая площадь 1117;
13. 04:01:030701:25 в связи с уменьшением площади, что составляет более 10% установленной пунктом 1 части 1 статьи 42.1 Закона 221-ФЗ, согласие собственника не получено, по сведениям ЕГРН площадь 1800, в результате уточнения фактическая площадь 583;
14. 04:01:030701:384 в связи с уменьшением площади, что составляет более 10% установленной пунктом 1 части 1 статьи 42.1 Закона 221-ФЗ, согласие собственника не получено, по сведениям ЕГРН площадь 1800, в результате уточнения фактическая площадь 728;
15. 04:01:030701:383 по сведения ЕГРН земельного участка, границы уточнены.
16. 04:01:030701:11 по сведения ЕГРН земельного участка, не установлено фактическое местоположение;

Также были проведены корректировки:
04:01:030702:40 перевод в квартал 04:01:030701;
04:01:030702:25 перевод в квартал 04:01:030701;
04:01:030702:23 перевод в квартал 04:01:030701;
04:01:030702:26 перевод в квартал 04:01:030701;
04:01:030702:73 перевод в квартал 04:01:030701;
04:01:030702:39 перевод в квартал 04:01:030701;
04:01:030702:71 перевод в квартал 04:01:030701;
04:01:030702:31 перевод в квартал 04:01:030701;

Сведения о пунктах геодезической сети и средствах измерений								
1. Сведения о пунктах геодезической сети:								
N п/п	Вид геоде-зической сети	Название пункта геодезической сети и тип знака	Система координат пунктагеодези-ческой сети	Координаты пункта, м		Дата обследования "03" 022025 г.		
				X	Y	Сведения о состоянии		
						наружного знака пункта	центра пункта	марки центра пункта
1	2	3	4	5	6	7	8	9
1	ГГС	Черепан пир.	МСК-04, зона 1	633080.38	1319967.74	Сохранился	Сохранился	Сохранился
2	ГГС	Подгорный пир.	МСК-04, зона 1	654555.49	1329048.16	Сохранился	Сохранился	Сохранился
3	ГГС	Сопка пир.	МСК-04, зона 1	652488.38	1335748.60	Сохранился	Сохранился	Сохранился

2. Сведения об использованных средствах измерений:			
N п/п	Наименование и обозначение типа средства измерений - прибора (инструмента, аппаратуры)	Заводской или серийный номер средства измерений	Реквизиты свидетельства о поверке прибора (инструмента, аппаратуры) и (или) срок действия поверки
1	2	3	4
1	Аппаратура геодезическая спутниковая, PrinCe i30	3485703	https://fgis.gost.ru/fundmetrology/cm/results/1-372244770 Срок действия 29.03.2026

Сведения об уточняемых земельных участках							
1.Сведения о характерных точках границ уточняемого земельного участка с кадастровым номером04:01:030701:26: **Система координат МСК-04, зона 1Зона N** 1							
Обозначение характерных точек границ	Координаты, м				Метод определения координат	Формулы, примененные для расчета средней квадратической погрешности определения координат характерных точек (M_t), с подставленными в такие формулы значениями и итоговые (вычисленные) значения Mt, м	Описание закрепления точки
	содержатся в Едином государственном реестре недвижимости		определены в результате выполнения комплексных кадастровых работ				
	X	Y	X	Y			
1	2	3	4	5	6	7	8
н1У	-	-	633992.47	1346669.08	Геодезический метод	Mt = √(m_s²+m_g²)= 0.1	Закрепление отсутствует
н2У	-	-	633996.66	1346673.37	Геодезический метод	Mt = √(m_s²+m_g²)= 0.1	Закрепление отсутствует
н3У	-	-	633976.39	1346694.68	Геодезический метод	Mt = √(m_s²+m_g²)= 0.1	Закрепление отсутствует
н4У	-	-	633968.81	1346687.72	Геодезический метод	Mt = √(m_s²+m_g²)= 0.1	Закрепление отсутствует
н5У	-	-	633948.11	1346668.13	Геодезический метод	Mt = √(m_s²+m_g²)= 0.1	Закрепление отсутствует
н6У	-	-	633942.01	1346662.83	Геодезический метод	Mt = √(m_s²+m_g²)= 0.1	Закрепление отсутствует
н7У	-	-	633936.59	1346657.10	Геодезический метод	Mt = √(m_s²+m_g²)= 0.1	Закрепление отсутствует
н8У	-	-	633947.99	1346641.73	Геодезический метод	Mt = √(m_s²+m_g²)= 0.1	Закрепление отсутствует
н9У	-	-	633950.94	1346643.48	Геодезический метод	Mt = √(m_s²+m_g²)= 0.1	Закрепление отсутствует
н10У	-	-	633952.	1346644	Геодезичес	Mt = √(m_s²+m_g²)=	Закрепление

			55	.72	кий метод	0.1	отсутствует
н11У	-	-	633956.24	1346646.75	Геодезический метод	Mt = √(m_s²+m_g²)= 0.1	Закрепление отсутствует
н12У	-	-	633961.11	1346651.06	Геодезический метод	Mt = √(m_s²+m_g²)= 0.1	Закрепление отсутствует
н13У	-	-	633963.65	1346647.26	Геодезический метод	Mt = √(m_s²+m_g²)= 0.1	Закрепление отсутствует
н14У	-	-	633966.00	1346647.91	Геодезический метод	Mt = √(m_s²+m_g²)= 0.1	Закрепление отсутствует
н1У	-	-	633992.47	1346669.08	Геодезический метод	Mt = √(m_s²+m_g²)= 0.1	Закрепление отсутствует

2. Сведения о частях границ уточняемого земельного участка с кадастровымномером04:01:030701:26:

Обозначение части границ		Горизонтальное проложение (S), м	Описание прохождения части границ	Сведения о согласовании местоположения границ (-/спорное)
от т.	до т.			
1	2	3	4	5
н1У	н2У	6.00	-	-
н2У	н3У	29.41	-	-
н3У	н4У	10.29	-	-
н4У	н5У	28.50	-	-
н5У	н6У	8.08	-	-
н6У	н7У	7.89	-	-
н7У	н8У	19.14	-	-
н8У	н9У	3.43	-	-
н9У	н10У	2.03	-	-
н10У	н11У	4.21	-	-
н11У	н12У	6.50	-	-

н12У	н13У	4.57	-	-
н13У	н14У	2.44	-	-
н14У	н1У	33.89	-	-

3. Сведения о характеристиках уточняемого земельного участка с кадастровым номером04:01:030701:26:

N п/п	Наименование характеристики земельного участка	Значение характеристики
1	2	3
1.	Адрес земельного участка	Республика Алтай, р-н. Майминский, с. Карасук, ул. Родниковая, д. 15
1.1.	Сведения о местоположении земельного участка (при отсутствии адреса) в структурированном в соответствии с федеральной информационной адресной системой виде	-
1.2.	Дополнительные сведения о местоположении земельного участка	-
2.	Площадь земельного участка ± величина погрешности определения (вычисления) площади (Р ± ∆Р), $м^2$	1482 ± 13.47
3.	Формула, примененная для вычисления предельной погрешности определения площади земельного участка, с подставленными значениями и итоговые (вычисленные) значения(∆Р), $м^2$	ΔР=3.5*Mt*√Р = 13.47
4.	Площадь земельного участка согласно сведениям Единого государственного реестра недвижимости (Ркад), $м^2$	1500
5.	Оценка расхождения Р и Ркад (Р - Ркад), $м^2$	-18
6.	Предельные минимальный и максимальный размеры земельного участка (Рмин и Рмакс), $м^2$	600 1500
7.	Вид (виды) разрешенного использования	-
7.1.	Дополнительные сведения об использовании земельного участка	Для ведения личного подсобного хозяйства
8.	Кадастровый или иной государственный учетный номер (инвентарный) здания, сооружения, объекта незавершенного строительства, расположенного на земельном участке	04:01:030701:73
9.	Сведения о земельных участках (землях общего пользования, территории общего пользования), посредством которых обеспечивается доступ	-
10.	Иные сведения	-

4. Пояснения к сведениям об уточняемом земельном участке с кадастровым номером 04:01:030701:26:

-	-

1.Сведения о характерных точках границ уточняемого земельного участка с кадастровым номером04:01:030701:27:

Система координат МСК-04, зона 1Зона N 1

Обозначение характерных точек границ	Координаты, м				Метод определения координат	Формулы, примененные для расчета средней квадратической погрешности определения координат характерных точек (M_t), с подставленными в такие формулы значениями и итоговые (вычисленные) значения Mt, м	Описание закрепления точки
	содержатся в Едином государственном реестре недвижимости		определены в результате выполнения комплексных кадастровых работ				
	X	Y	X	Y			
1	2	3	4	5	6	7	8
н1У	-	-	634186.12	1346483.17	Геодезический метод	Mt = √(m_s²+m_g²)= 0.1	Закрепление отсутствует
н2У	-	-	634189.32	1346486.37	Геодезический метод	Mt = √(m_s²+m_g²)= 0.1	Закрепление отсутствует
н3У	-	-	634168.13	1346529.99	Геодезический метод	Mt = √(m_s²+m_g²)= 0.1	Закрепление отсутствует
н4У	-	-	634122.41	1346497.83	Геодезический метод	Mt = √(m_s²+m_g²)= 0.1	Закрепление отсутствует
н5У	-	-	634150.26	1346471.34	Геодезический метод	Mt = √(m_s²+m_g²)= 0.1	Закрепление отсутствует
н6У	-	-	634163.94	1346473.68	Геодезический метод	Mt = √(m_s²+m_g²)= 0.1	Закрепление отсутствует
н1У	-	-	634186.12	1346483.17	Геодезический метод	Mt = √(m_s²+m_g²)= 0.1	Закрепление отсутствует

2. Сведения о частях границ уточняемого земельного участка с кадастровымномером04:01:030701:27:

Обозначение части границ		Горизонтальное проложение (S), м	Описание прохождения части границ	Сведения о согласовании местоположения границ (-/спорное)
от т.	до т.			
1	2	3	4	5
н1У	н2У	4.53	-	-

н2У	н3У	48.49	-	-
н3У	н4У	55.90	-	-
н4У	н5У	38.44	-	-
н5У	н6У	13.88	-	-
н6У	н1У	24.12	-	-

3. Сведения о характеристиках уточняемого земельного участка с кадастровым номером04:01:030701:27:

N п/п	Наименование характеристики земельного участка	Значение характеристики
1	2	3
1.	Адрес земельного участка	Республика Алтай, р-н. Майминский, с. Карасук, ул. Родниковая, д. 1
1.1.	Сведения о местоположении земельного участка (при отсутствии адреса) в структурированном в соответствии с федеральной информационной адресной системой виде	-
1.2.	Дополнительные сведения о местоположении земельного участка	-
2.	Площадь земельного участка ± величина погрешности определения (вычисления) площади (Р ± ∆Р), $м^2$	2142 ± 16.20
3.	Формула, примененная для вычисления предельной погрешности определения площади земельного участка, с подставленными значениями и итоговые (вычисленные) значения(∆Р), $м^2$	ΔР=3.5*Mt*√Р = 16.20
4.	Площадь земельного участка согласно сведениям Единого государственного реестра недвижимости (Ркад), $м^2$	2000
5.	Оценка расхождения Р и Ркад (Р - Ркад), $м^2$	142
6.	Предельные минимальный и максимальный размеры земельного участка (Рмин и Рмакс), $м^2$	600 1500
7.	Вид (виды) разрешенного использования	-
7.1.	Дополнительные сведения об использовании земельного участка	Для ведения личного подсобного хозяйства
8.	Кадастровый или иной государственный учетный номер (инвентарный) здания, сооружения, объекта незавершенного строительства, расположенного на земельном участке	-
9.	Сведения о земельных участках (землях общего пользования, территории общего пользования), посредством которых обеспечивается доступ	-
10.	Иные сведения	-

4. Пояснения к сведениям об уточняемом земельном участке с кадастровым номером 04:01:030701:27:

-	-

1.Сведения о характерных точках границ уточняемого земельного участка с кадастровым номером04:01:030701:36:

Система координат МСК-04, зона 1Зона N 1

Обозначение характерных точек границ	Координаты, м				Метод определения координат	Формулы, примененные для расчета средней квадратической погрешности определения координат характерных точек (M_t), с подставленными в такие формулы значениями и итоговые (вычисленные) значения Mt, м	Описание закрепления точки
	содержатся в Едином государственном реестре недвижимости		определены в результате выполнения комплексных кадастровых работ				
	X	Y	X	Y			
1	2	3	4	5	6	7	8
н1У	-	-	634341.42	1346182.27	Геодезический метод	Mt = √(m_s²+m_g²)= 0.1	Закрепление отсутствует
н2У	-	-	634326.37	1346209.82	Геодезический метод	Mt = √(m_s²+m_g²)= 0.1	Закрепление отсутствует
н3У	-	-	634322.36	1346215.64	Геодезический метод	Mt = √(m_s²+m_g²)= 0.1	Закрепление отсутствует
н4У	-	-	634317.60	1346215.95	Геодезический метод	Mt = √(m_s²+m_g²)= 0.1	Закрепление отсутствует
н5У	-	-	634311.93	1346214.78	Геодезический метод	Mt = √(m_s²+m_g²)= 0.1	Закрепление отсутствует
н6У	-	-	634299.67	1346209.61	Геодезический метод	Mt = √(m_s²+m_g²)= 0.1	Закрепление отсутствует
н7У	-	-	634305.77	1346192.05	Геодезический метод	Mt = √(m_s²+m_g²)= 0.1	Закрепление отсутствует
н8У	-	-	634316.00	1346166.58	Геодезический метод	Mt = √(m_s²+m_g²)= 0.1	Закрепление отсутствует
н9У	-	-	634319.	1346168	Геодезичес	Mt = √(m_s²+m_g²)=	Закрепление

			59	.06	кий метод	0.1	отсутствует
н1У	-	-	634341.42	1346182.27	Геодезический метод	Mt = √(m_s²+m_g²)= 0.1	Закрепление отсутствует

2. Сведения о частях границ уточняемого земельного участка с кадастровымномером04:01:030701:36:

Обозначение части границ		Горизонтальное проложение (S), м	Описание прохождения части границ	Сведения о согласовании местоположения границ (-/спорное)
от т.	до т.			
1	2	3	4	5
н1У	н2У	31.39	-	-
н2У	н3У	7.07	-	-
н3У	н4У	4.77	-	-
н4У	н5У	5.79	-	-
н5У	н6У	13.31	-	-
н6У	н7У	18.59	-	-
н7У	н8У	27.45	-	-
н8У	н9У	3.88	-	-
н9У	н1У	26.05	-	-

3. Сведения о характеристиках уточняемого земельного участка с кадастровым номером04:01:030701:36:

N п/п	Наименование характеристики земельного участка	Значение характеристики
1	2	3
1.	Адрес земельного участка	Республика Алтай, р-н. Майминский, с. Карасук, ул. Заречная, д. 8
1.1.	Сведения о местоположении земельного участка (при отсутствии адреса) в структурированном в соответствии с федеральной информационной адресной системой виде	-
1.2.	Дополнительные сведения о местоположении земельного участка	-
2.	Площадь земельного участка ± величина погрешности определения (вычисления) площади (Р ± ∆Р), м^2	1169 ± 11.97

3.	Формула, примененная для вычисления предельной погрешности определения площади земельного участка, с подставленными значениями и итоговые (вычисленные) значения(ΔР), $м^2$	ΔР=3.5*Mt*√P = 11.97
4.	Площадь земельного участка согласно сведениям Единого государственного реестра недвижимости (Ркад), $м^2$	1000
5.	Оценка расхождения Р и Ркад (Р - Ркад), $м^2$	169
6.	Предельные минимальный и максимальный размеры земельного участка (Рмин и Рмакс), $м^2$	600 1500
7.	Вид (виды) разрешенного использования	-
7.1.	Дополнительные сведения об использовании земельного участка	Для ведения личного подсобного хозяйства
8.	Кадастровый или иной государственный учетный номер (инвентарный) здания, сооружения, объекта незавершенного строительства, расположенного на земельном участке	04:01:030701:49
9.	Сведения о земельных участках (землях общего пользования, территории общего пользования), посредством которых обеспечивается доступ	-
10.	Иные сведения	-

4. Пояснения к сведениям об уточняемом земельном участке с кадастровым номером 04:01:030701:36:

-	-

1.Сведения о характерных точках границ уточняемого земельного участка с кадастровым номером04:01:030701:101:

Система координат МСК-04, зона 1Зона N 1

Обозначение характерных точек границ	Координаты, м				Метод определения координат	Формулы, примененные для расчета средней квадратической погрешности определения координат характерных точек (M_t), с подставленными в такие формулы значениями и итоговые (вычисленные) значения Mt, м	Описание закрепления точки
	содержатся в Едином государственном реестре недвижимости		определены в результате выполнения комплексных кадастровых работ				
	X	Y	X	Y			
1	2	3	4	5	6	7	8
н1У	-	-	633963.30	1346446.94	Геодезический метод	Mt = √(m_s²+m_g²)= 0.1	Закрепление отсутствует
н2У	-	-	633969.	1346455	Геодезичес	Mt = √(m_s²+m_g²)=	Закрепление

			55	.29	кий метод	0.1	отсутствует
н3У	-	-	633962.44	1346467.75	Геодезический метод	Mt = √(m_s²+m_g²)= 0.1	Закрепление отсутствует
н4У	-	-	633964.19	1346469.61	Геодезический метод	Mt = √(m_s²+m_g²)= 0.1	Закрепление отсутствует
н5У	-	-	633958.01	1346478.74	Геодезический метод	Mt = √(m_s²+m_g²)= 0.1	Закрепление отсутствует
н6У	-	-	633945.00	1346494.50	Геодезический метод	Mt = √(m_s²+m_g²)= 0.1	Закрепление отсутствует
н7У	-	-	633935.41	1346503.57	Геодезический метод	Mt = √(m_s²+m_g²)= 0.1	Закрепление отсутствует
н8У	-	-	633929.00	1346496.42	Геодезический метод	Mt = √(m_s²+m_g²)= 0.1	Закрепление отсутствует
н9У	-	-	633919.88	1346483.48	Геодезический метод	Mt = √(m_s²+m_g²)= 0.1	Закрепление отсутствует
н10У	-	-	633910.57	1346470.46	Геодезический метод	Mt = √(m_s²+m_g²)= 0.1	Закрепление отсутствует
н11У	-	-	633958.43	1346442.13	Геодезический метод	Mt = √(m_s²+m_g²)= 0.1	Закрепление отсутствует
н1У	-	-	633963.30	1346446.94	Геодезический метод	Mt = √(m_s²+m_g²)= 0.1	Закрепление отсутствует

2. Сведения о частях границ уточняемого земельного участка с кадастровымномером04:01:030701:101:

Обозначение части границ		Горизонтальное проложение (S), м	Описание прохождения части границ	Сведения о согласовании местоположения границ (-/спорное)
от т.	до т.			
1	2	3	4	5
н1У	н2У	10.43	-	-
н2У	н3У	14.35	-	-
н3У	н4У	2.55	-	-
н4У	н5У	11.02	-	-

н5У	н6У	20.44	-	-
н6У	н7У	13.20	-	-
н7У	н8У	9.60	-	-
н8У	н9У	15.83	-	-
н9У	н10У	16.01	-	-
н10У	н11У	55.62	-	-
н11У	н1У	6.84	-	-

3. Сведения о характеристиках уточняемого земельного участка с кадастровым номером04:01:030701:101:

N п/п	Наименование характеристики земельного участка	Значение характеристики
1	2	3
1.	Адрес земельного участка	Республика Алтай, р-н. Майминский, с. Карасук, ул. Родниковая, д. 18
1.1.	Сведения о местоположении земельного участка (при отсутствии адреса) в структурированном в соответствии с федеральной информационной адресной системой виде	-
1.2.	Дополнительные сведения о местоположении земельного участка	-
2.	Площадь земельного участка ± величина погрешности определения (вычисления) площади (Р ± ΔР), $м^2$	1800 ± 14.85
3.	Формула, примененная для вычисления предельной погрешности определения площади земельного участка, с подставленными значениями и итоговые (вычисленные) значения(ΔР), $м^2$	ΔР=3.5*Mt*√P = 14.85
4.	Площадь земельного участка согласно сведениям Единого государственного реестра недвижимости (Ркад), $м^2$	1800
5.	Оценка расхождения Р и Ркад (Р - Ркад), $м^2$	0
6.	Предельные минимальный и максимальный размеры земельного участка (Рмин и Рмакс), $м^2$	600 1500
7.	Вид (виды) разрешенного использования	-
7.1.	Дополнительные сведения об использовании земельного участка	Для ведения личного подсобного хозяйства
8.	Кадастровый или иной государственный учетный номер (инвентарный) здания, сооружения, объекта незавершенного строительства, расположенного на земельном участке	04:01:030701:164

9.	Сведения о земельных участках (землях общего пользования, территории общего пользования), посредством которых обеспечивается доступ	-
10.	Иные сведения	-

4. Пояснения к сведениям об уточняемом земельном участке с кадастровым номером 04:01:030701:101:

-	-

1.Сведения о характерных точках границ уточняемого земельного участка с кадастровым номером04:01:030701:119:

Система координат МСК-04, зона 1Зона N 1

Обозначение характерных точек границ	Координаты, м				Метод определения координат	Формулы, примененные для расчета средней квадратической погрешности определения координат характерных точек (M_t), с подставленными в такие формулы значениями и итоговые (вычисленные) значения Mt, м	Описание закрепления точки
	содержатся в Едином государственном реестре недвижимости		определены в результате выполнения комплексных кадастровых работ				
	X	Y	X	Y			
1	2	3	4	5	6	7	8
н1У	-	-	633669.07	1346677.00	Геодезический метод	Mt = √(m_s²+m_g²)= 0.1	Закрепление отсутствует
н2У	-	-	633686.32	1346695.85	Геодезический метод	Mt = √(m_s²+m_g²)= 0.1	Закрепление отсутствует
н3У	-	-	633671.78	1346711.26	Геодезический метод	Mt = √(m_s²+m_g²)= 0.1	Закрепление отсутствует
н4У	-	-	633661.71	1346701.68	Геодезический метод	Mt = √(m_s²+m_g²)= 0.1	Закрепление отсутствует
н5У	-	-	633653.03	1346708.61	Геодезический метод	Mt = √(m_s²+m_g²)= 0.1	Закрепление отсутствует
н6У	-	-	633648.25	1346713.48	Геодезический метод	Mt = √(m_s²+m_g²)= 0.1	Закрепление отсутствует
н7У	-	-	633628.96	1346691.17	Геодезический метод	Mt = √(m_s²+m_g²)= 0.1	Закрепление отсутствует

н8У	-	-	633633.66	1346687.82	Геодезический метод	Mt = √(m_s²+m_g²)= 0.1	Закрепление отсутствует
н9У	-	-	633643.61	1346690.00	Геодезический метод	Mt = √(m_s²+m_g²)= 0.1	Закрепление отсутствует
н10У	-	-	633649.04	1346693.42	Геодезический метод	Mt = √(m_s²+m_g²)= 0.1	Закрепление отсутствует
н11У	-	-	633651.60	1346690.74	Геодезический метод	Mt = √(m_s²+m_g²)= 0.1	Закрепление отсутствует
н1У	-	-	633669.07	1346677.00	Геодезический метод	Mt = √(m_s²+m_g²)= 0.1	Закрепление отсутствует

2. Сведения о частях границ уточняемого земельного участка с кадастровымномером04:01:030701:119:

Обозначение части границ		Горизонтальное проложение (S), м	Описание прохождения части границ	Сведения о согласовании местоположения границ (-/спорное)
от т.	до т.			
1	2	3	4	5
н1У	н2У	25.55	-	-
н2У	н3У	21.19	-	-
н3У	н4У	13.90	-	-
н4У	н5У	11.11	-	-
н5У	н6У	6.82	-	-
н6У	н7У	29.49	-	-
н7У	н8У	5.77	-	-
н8У	н9У	10.19	-	-
н9У	н10У	6.42	-	-
н10У	н11У	3.71	-	-
н11У	н1У	22.23	-	-

3. Сведения о характеристиках уточняемого земельного участка с кадастровым

номером04:01:030701:119:		
N п/п	Наименование характеристики земельного участка	Значение характеристики
1	2	3
1.	Адрес земельного участка	Республика Алтай, Майминский район, с. Карасук, ул. Родниковая, д. 29
1.1.	Сведения о местоположении земельного участка (при отсутствии адреса) в структурированном в соответствии с федеральной информационной адресной системой виде	-
1.2.	Дополнительные сведения о местоположении земельного участка	-
2.	Площадь земельного участка ± величина погрешности определения (вычисления) площади (Р ± ∆Р), $м^2$	1000 ± 11.07
3.	Формула, примененная для вычисления предельной погрешности определения площади земельного участка, с подставленными значениями и итоговые (вычисленные) значения(∆Р), $м^2$	ΔР=3.5*Mt*√Р = 11.07
4.	Площадь земельного участка согласно сведениям Единого государственного реестра недвижимости (Ркад), $м^2$	1000
5.	Оценка расхождения Р и Ркад (Р - Ркад), $м^2$	0
6.	Предельные минимальный и максимальный размеры земельного участка (Рмин и Рмакс), $м^2$	600 1500
7.	Вид (виды) разрешенного использования	-
7.1.	Дополнительные сведения об использовании земельного участка	Для ведения личного подсобного хозяйства
8.	Кадастровый или иной государственный учетный номер (инвентарный) здания, сооружения, объекта незавершенного строительства, расположенного на земельном участке	04:01:030701:71
9.	Сведения о земельных участках (землях общего пользования, территории общего пользования), посредством которых обеспечивается доступ	-
10.	Иные сведения	-
4. Пояснения к сведениям об уточняемом земельном участке с кадастровым номером 04:01:030701:119:		
-	-	

1.Сведения о характерных точках границ уточняемого земельного участка с кадастровым номером04:01:030701:129:

Система координат МСК-04, зона 1Зона N 1

Обозначение характерных точек границ	Координаты, м				Метод определения координат	Формулы, примененные для расчета средней квадратической погрешности определения координат характерных точек (M_t), с подставленными в такие формулы значениями и итоговые (вычисленные) значения Mt, м	Описание закрепления точки
	содержатся в Едином государственном реестре недвижимости		определены в результате выполнения комплексных кадастровых работ				
	X	Y	X	Y			
1	2	3	4	5	6	7	8
н1У	-	-	633786.66	1346575.95	Геодезический метод	Mt = √(m_s²+m_g²)= 0.1	Закрепление отсутствует
н2У	-	-	633789.65	1346577.19	Геодезический метод	Mt = √(m_s²+m_g²)= 0.1	Закрепление отсутствует
н3У	-	-	633784.09	1346595.61	Геодезический метод	Mt = √(m_s²+m_g²)= 0.1	Закрепление отсутствует
н4У	-	-	633780.15	1346594.15	Геодезический метод	Mt = √(m_s²+m_g²)= 0.1	Закрепление отсутствует
н5У	-	-	633778.73	1346590.14	Геодезический метод	Mt = √(m_s²+m_g²)= 0.1	Закрепление отсутствует
н6У	-	-	633770.23	1346586.87	Геодезический метод	Mt = √(m_s²+m_g²)= 0.1	Закрепление отсутствует
н7У	-	-	633766.50	1346593.45	Геодезический метод	Mt = √(m_s²+m_g²)= 0.1	Закрепление отсутствует
н8У	-	-	633764.28	1346592.02	Геодезический метод	Mt = √(m_s²+m_g²)= 0.1	Закрепление отсутствует
н9У	-	-	633763.24	1346593.78	Геодезический метод	Mt = √(m_s²+m_g²)= 0.1	Закрепление отсутствует
н10У	-	-	633757.38	1346590.35	Геодезический метод	Mt = √(m_s²+m_g²)= 0.1	Закрепление отсутствует

н11У	-	-	633766.35	1346569.18	Геодезический метод	Mt = √(m_s²+m_g²)= 0.1	Закрепление отсутствует
н12У	-	-	633777.32	1346572.55	Геодезический метод	Mt = √(m_s²+m_g²)= 0.1	Закрепление отсутствует
н1У	-	-	633786.66	1346575.95	Геодезический метод	Mt = √(m_s²+m_g²)= 0.1	Закрепление отсутствует

2. Сведения о частях границ уточняемого земельного участка с кадастровымномером04:01:030701:129:

Обозначение части границ		Горизонтальное проложение (S), м	Описание прохождения части границ	Сведения о согласовании местоположения границ (-/спорное)
от т.	до т.			
1	2	3	4	5
н1У	н2У	3.24	-	-
н2У	н3У	19.24	-	-
н3У	н4У	4.20	-	-
н4У	н5У	4.25	-	-
н5У	н6У	9.11	-	-
н6У	н7У	7.56	-	-
н7У	н8У	2.64	-	-
н8У	н9У	2.04	-	-
н9У	н10У	6.79	-	-
н10У	н11У	22.99	-	-
н11У	н12У	11.48	-	-
н12У	н1У	9.94	-	-

3. Сведения о характеристиках уточняемого земельного участка с кадастровым номером04:01:030701:129:

N п/п	Наименование характеристики земельного участка	Значение характеристики

1	2	3
1.	Адрес земельного участка	Республика Алтай, Майминский район, с. Карасук, ул. Родниковая, д. 24, кв. 2
1.1.	Сведения о местоположении земельного участка (при отсутствии адреса) в структурированном в соответствии с федеральной информационной адресной системой виде	-
1.2.	Дополнительные сведения о местоположении земельного участка	-
2.	Площадь земельного участка ± величина погрешности определения (вычисления) площади (Р ± ∆Р), $м^2$	500 ± 7.83
3.	Формула, примененная для вычисления предельной погрешности определения площади земельного участка, с подставленными значениями и итоговые (вычисленные) значения(∆Р), $м^2$	ΔР=3.5*Mt*√Р = 7.83
4.	Площадь земельного участка согласно сведениям Единого государственного реестра недвижимости (Ркад), $м^2$	500
5.	Оценка расхождения Р и Ркад (Р - Ркад), $м^2$	0
6.	Предельные минимальный и максимальный размеры земельного участка (Рмин и Рмакс), $м^2$	600 1500
7.	Вид (виды) разрешенного использования	-
7.1.	Дополнительные сведения об использовании земельного участка	Для ведения личного подсобного хозяйства
8.	Кадастровый или иной государственный учетный номер (инвентарный) здания, сооружения, объекта незавершенного строительства, расположенного на земельном участке	04:01:030701:61
9.	Сведения о земельных участках (землях общего пользования, территории общего пользования), посредством которых обеспечивается доступ	-
10.	Иные сведения	-
4. Пояснения к сведениям об уточняемом земельном участке с кадастровым номером <u>04:01:030701:129</u>:		
-	-	

1.Сведения о характерных точках границ уточняемого земельного участка с кадастровым номером04:01:030701:138:

Система координат МСК-04, зона 1Зона N 1

Обозначение характерных точек границ	Координаты, м				Метод определения координат	Формулы, примененные для расчета средней квадратической погрешности определения координат характерных точек (M_t), с подставленными в такие формулы значениями и итоговые (вычисленные) значения Mt, м	Описание закрепления точки
	содержатся в Едином государственном реестре недвижимости		определены в результате выполнения комплексных кадастровых работ				
	X	Y	X	Y			
1	2	3	4	5	6	7	8
н1У	-	-	634327.00	1346229.79	Геодезический метод	Mt = √(m_s²+m_g²)= 0.1	Закрепление отсутствует
н2У	-	-	634327.66	1346231.83	Геодезический метод	Mt = √(m_s²+m_g²)= 0.1	Закрепление отсутствует
н3У	-	-	634329.35	1346233.03	Геодезический метод	Mt = √(m_s²+m_g²)= 0.1	Закрепление отсутствует
н4У	-	-	634305.76	1346268.18	Геодезический метод	Mt = √(m_s²+m_g²)= 0.1	Закрепление отсутствует
н5У	-	-	634299.34	1346264.59	Геодезический метод	Mt = √(m_s²+m_g²)= 0.1	Закрепление отсутствует
н6У	-	-	634300.15	1346263.19	Геодезический метод	Mt = √(m_s²+m_g²)= 0.1	Закрепление отсутствует
н7У	-	-	634286.91	1346255.29	Геодезический метод	Mt = √(m_s²+m_g²)= 0.1	Закрепление отсутствует
н8У	-	-	634297.27	1346234.13	Геодезический метод	Mt = √(m_s²+m_g²)= 0.1	Закрепление отсутствует
н9У	-	-	634299.54	1346232.17	Геодезический метод	Mt = √(m_s²+m_g²)= 0.1	Закрепление отсутствует
н10У	-	-	634310.33	1346223.29	Геодезический метод	Mt = √(m_s²+m_g²)= 0.1	Закрепление отсутствует

н11У	-	-	634323.54	1346228.06	Геодезический метод	Mt = √(m_s²+m_g²)= 0.1	Закрепление отсутствует
н1У	-	-	634327.00	1346229.79	Геодезический метод	Mt = √(m_s²+m_g²)= 0.1	Закрепление отсутствует

2. Сведения о частях границ уточняемого земельного участка с кадастровымномером04:01:030701:138:

Обозначение части границ		Горизонтальное проложение (S), м	Описание прохождения части границ	Сведения о согласовании местоположения границ (-/спорное)
от т.	до т.			
1	2	3	4	5
н1У	н2У	2.14	-	-
н2У	н3У	2.07	-	-
н3У	н4У	42.33	-	-
н4У	н5У	7.36	-	-
н5У	н6У	1.62	-	-
н6У	н7У	15.42	-	-
н7У	н8У	23.56	-	-
н8У	н9У	3.00	-	-
н9У	н10У	13.97	-	-
н10У	н11У	14.04	-	-
н11У	н1У	3.87	-	-

3. Сведения о характеристиках уточняемого земельного участка с кадастровым номером04:01:030701:138:

N п/п	Наименование характеристики земельного участка	Значение характеристики
1	2	3
1.	Адрес земельного участка	Республика Алтай, Майминский район, с. Карасук, ул. Заречная, д. 14, кв. 1

1.1.	Сведения о местоположении земельного участка (при отсутствии адреса) в структурированном в соответствии с федеральной информационной адресной системой виде	-
1.2.	Дополнительные сведения о местоположении земельного участка	-
2.	Площадь земельного участка ± величина погрешности определения (вычисления) площади (Р ± ∆Р), $м^2$	1001 ± 11.07
3.	Формула, примененная для вычисления предельной погрешности определения площади земельного участка, с подставленными значениями и итоговые (вычисленные) значения(∆Р), $м^2$	ΔР=3.5*Mt*√Р = 11.07
4.	Площадь земельного участка согласно сведениям Единого государственного реестра недвижимости (Ркад), $м^2$	1000
5.	Оценка расхождения Р и Ркад (Р - Ркад), $м^2$	1
6.	Предельные минимальный и максимальный размеры земельного участка (Рмин и Рмакс), $м^2$	600 1500
7.	Вид (виды) разрешенного использования	-
7.1.	Дополнительные сведения об использовании земельного участка	Для ведения личного подсобного хозяйства
8.	Кадастровый или иной государственный учетный номер (инвентарный) здания, сооружения, объекта незавершенного строительства, расположенного на земельном участке	04:01:030701:46
9.	Сведения о земельных участках (землях общего пользования, территории общего пользования), посредством которых обеспечивается доступ	-
10.	Иные сведения	-
4. Пояснения к сведениям об уточняемом земельном участке с кадастровым номером <u>04:01:030701:138</u>:		
-	-	

1.Сведения о характерных точках границ уточняемого земельного участка с кадастровым номером04:01:030701:143:

Система координат МСК-04, зона 1Зона N 1

Обозначение характерных точек границ	Координаты, м				Метод определения координат	Формулы, примененные для расчета средней квадратической погрешности определения координат характерных точек (M_t), с подставленными в такие формулы значениями и итоговые (вычисленные) значения Mt, м	Описание закрепления точки
	содержатся в Едином государственном реестре недвижимости		определены в результате выполнения комплексных кадастровых работ				
	X	Y	X	Y			
1	2	3	4	5	6	7	8
н1У	-	-	634291.41	1346224.40	Геодезический метод	Mt = √(m_s²+m_g²)= 0.1	Закрепление отсутствует
н2У	-	-	634299.54	1346232.17	Геодезический метод	Mt = √(m_s²+m_g²)= 0.1	Закрепление отсутствует
н3У	-	-	634297.27	1346234.13	Геодезический метод	Mt = √(m_s²+m_g²)= 0.1	Закрепление отсутствует
н4У	-	-	634286.91	1346255.29	Геодезический метод	Mt = √(m_s²+m_g²)= 0.1	Закрепление отсутствует
н5У	-	-	634270.83	1346246.47	Геодезический метод	Mt = √(m_s²+m_g²)= 0.1	Закрепление отсутствует
н6У	-	-	634267.88	1346244.28	Геодезический метод	Mt = √(m_s²+m_g²)= 0.1	Закрепление отсутствует
н7У	-	-	634265.24	1346239.07	Геодезический метод	Mt = √(m_s²+m_g²)= 0.1	Закрепление отсутствует
н8У	-	-	634266.92	1346235.80	Геодезический метод	Mt = √(m_s²+m_g²)= 0.1	Закрепление отсутствует
н9У	-	-	634273.85	1346227.23	Геодезический метод	Mt = √(m_s²+m_g²)= 0.1	Закрепление отсутствует
н10У	-	-	634281.03	1346220.04	Геодезический метод	Mt = √(m_s²+m_g²)= 0.1	Закрепление отсутствует

н11У	-	-	634282.86	1346219.50	Геодезический метод	Mt = √(m_s²+m_g²)= 0.1	Закрепление отсутствует
н12У	-	-	634285.15	1346219.78	Геодезический метод	Mt = √(m_s²+m_g²)= 0.1	Закрепление отсутствует
н1У	-	-	634291.41	1346224.40	Геодезический метод	Mt = √(m_s²+m_g²)= 0.1	Закрепление отсутствует

2. Сведения о частях границ уточняемого земельного участка с кадастровымномером04:01:030701:143:

Обозначение части границ		Горизонтальное проложение (S), м	Описание прохождения части границ	Сведения о согласовании местоположения границ (-/спорное)
от т.	до т.			
1	2	3	4	5
н1У	н2У	11.25	-	-
н2У	н3У	3.00	-	-
н3У	н4У	23.56	-	-
н4У	н5У	18.34	-	-
н5У	н6У	3.67	-	-
н6У	н7У	5.84	-	-
н7У	н8У	3.68	-	-
н8У	н9У	11.02	-	-
н9У	н10У	10.16	-	-
н10У	н11У	1.91	-	-
н11У	н12У	2.31	-	-
н12У	н1У	7.78	-	-

3. Сведения о характеристиках уточняемого земельного участка с кадастровым номером04:01:030701:143:

N п/п	Наименование характеристики земельного участка	Значение характеристики

1	2	3
1.	Адрес земельного участка	Республика Алтай, Майминский район, с. Карасук, ул. Заречная, д. 14, кв. 2
1.1.	Сведения о местоположении земельного участка (при отсутствии адреса) в структурированном в соответствии с федеральной информационной адресной системой виде	-
1.2.	Дополнительные сведения о местоположении земельного участка	-
2.	Площадь земельного участка ± величина погрешности определения (вычисления) площади (Р ± ∆Р), $м^2$	700 ± 9.26
3.	Формула, примененная для вычисления предельной погрешности определения площади земельного участка, с подставленными значениями и итоговые (вычисленные) значения(∆Р), $м^2$	ΔР=3.5*Mt*√Р = 9.26
4.	Площадь земельного участка согласно сведениям Единого государственного реестра недвижимости (Ркад), $м^2$	700
5.	Оценка расхождения Р и Ркад (Р - Ркад), $м^2$	0
6.	Предельные минимальный и максимальный размеры земельного участка (Рмин и Рмакс), $м^2$	600 1500
7.	Вид (виды) разрешенного использования	-
7.1.	Дополнительные сведения об использовании земельного участка	Для ведения личного подсобного хозяйства
8.	Кадастровый или иной государственный учетный номер (инвентарный) здания, сооружения, объекта незавершенного строительства, расположенного на земельном участке	04:01:030701:46
9.	Сведения о земельных участках (землях общего пользования, территории общего пользования), посредством которых обеспечивается доступ	-
10.	Иные сведения	-
4. Пояснения к сведениям об уточняемом земельном участке с кадастровым номером <u>04:01:030701:143</u>:		
-	-	

1.Сведения о характерных точках границ уточняемого земельного участка с кадастровым номером04:01:030701:145:

Система координат МСК-04, зона 1Зона N 1

Обозначение характерных точек границ	Координаты, м				Метод определения координат	Формулы, примененные для расчета средней квадратической погрешности определения координат характерных точек (M_t), с подставленными в такие формулы значениями и итоговые (вычисленные) значения Mt, м	Описание закрепления точки
	содержатся в Едином государственном реестре недвижимости		определены в результате выполнения комплексных кадастровых работ				
	X	Y	X	Y			
1	2	3	4	5	6	7	8
н1У	-	-	634283.35	1346359.61	Геодезический метод	Mt = √(m_s²+m_g²)= 0.1	Закрепление отсутствует
н2У	-	-	634269.40	1346388.55	Геодезический метод	Mt = √(m_s²+m_g²)= 0.1	Закрепление отсутствует
н3У	-	-	634254.66	1346378.93	Геодезический метод	Mt = √(m_s²+m_g²)= 0.1	Закрепление отсутствует
н4У	-	-	634268.11	1346354.58	Геодезический метод	Mt = √(m_s²+m_g²)= 0.1	Закрепление отсутствует
н1У	-	-	634283.35	1346359.61	Геодезический метод	Mt = √(m_s²+m_g²)= 0.1	Закрепление отсутствует

2. Сведения о частях границ уточняемого земельного участка с кадастровымномером04:01:030701:145:

Обозначение части границ		Горизонтальное проложение (S), м	Описание прохождения части границ	Сведения о согласовании местоположения границ (-/спорное)
от т.	до т.			
1	2	3	4	5
н1У	н2У	32.13	-	-
н2У	н3У	17.60	-	-
н3У	н4У	27.82	-	-
н4У				

	н1У	16.05	-	-

3. Сведения о характеристиках уточняемого земельного участка с кадастровым номером04:01:030701:145:

N п/п	Наименование характеристики земельного участка	Значение характеристики
1	2	3
1.	Адрес земельного участка	Республика Алтай, Майминский район, с. Карасук, ул. Молодежная, д. 10
1.1.	Сведения о местоположении земельного участка (при отсутствии адреса) в структурированном в соответствии с федеральной информационной адресной системой виде	-
1.2.	Дополнительные сведения о местоположении земельного участка	-
2.	Площадь земельного участка ± величина погрешности определения (вычисления) площади (Р ± ΔР), $м^2$	500 ± 7.82
3.	Формула, примененная для вычисления предельной погрешности определения площади земельного участка, с подставленными значениями и итоговые (вычисленные) значения(ΔР), $м^2$	ΔР=3.5*Mt*√P = 7.82
4.	Площадь земельного участка согласно сведениям Единого государственного реестра недвижимости (Ркад), $м^2$	500
5.	Оценка расхождения Р и Ркад (Р - Ркад), $м^2$	0
6.	Предельные минимальный и максимальный размеры земельного участка (Рмин и Рмакс), $м^2$	600 1500
7.	Вид (виды) разрешенного использования	-
7.1.	Дополнительные сведения об использовании земельного участка	Для ведения личного подсобного хозяйства
8.	Кадастровый или иной государственный учетный номер (инвентарный) здания, сооружения, объекта незавершенного строительства, расположенного на земельном участке	04:01030701:403
9.	Сведения о земельных участках (землях общего пользования, территории общего пользования), посредством которых обеспечивается доступ	-
10.	Иные сведения	-

4. Пояснения к сведениям об уточняемом земельном участке с кадастровым номером 04:01:030701:145:

-	-

1.Сведения о характерных точках границ уточняемого земельного участка с кадастровым номером04:01:030701:151:

Система координат МСК-04, зона 1Зона N 1

Обозначение характерных точек границ	Координаты, м				Метод определения координат	Формулы, примененные для расчета средней квадратической погрешности определения координат характерных точек (M_t), с подставленными в такие формулы значениями и итоговые (вычисленные) значения Mt, м	Описание закрепления точки
	содержатся в Едином государственном реестре недвижимости		определены в результате выполнения комплексных кадастровых работ				
	X	Y	X	Y			
1	2	3	4	5	6	7	8
н1У	-	-	634401.24	1346213.40	Геодезический метод	Mt = √(m_s²+m_g²)= 0.1	Закрепление отсутствует
н2У	-	-	634398.07	1346215.65	Геодезический метод	Mt = √(m_s²+m_g²)= 0.1	Закрепление отсутствует
н3У	-	-	634384.39	1346219.77	Геодезический метод	Mt = √(m_s²+m_g²)= 0.1	Закрепление отсутствует
н4У	-	-	634380.69	1346215.28	Геодезический метод	Mt = √(m_s²+m_g²)= 0.1	Закрепление отсутствует
н5У	-	-	634377.92	1346218.36	Геодезический метод	Mt = √(m_s²+m_g²)= 0.1	Закрепление отсутствует
н6У	-	-	634374.10	1346215.65	Геодезический метод	Mt = √(m_s²+m_g²)= 0.1	Закрепление отсутствует
н7У	-	-	634368.43	1346220.89	Геодезический метод	Mt = √(m_s²+m_g²)= 0.1	Закрепление отсутствует
н8У	-	-	634366.79	1346219.18	Геодезический метод	Mt = √(m_s²+m_g²)= 0.1	Закрепление отсутствует
н9У	-	-	634361.54	1346214.15	Геодезический метод	Mt = √(m_s²+m_g²)= 0.1	Закрепление отсутствует
н10У	-	-	634355.35	1346210.04	Геодезический метод	Mt = √(m_s²+m_g²)= 0.1	Закрепление отсутствует

н11У	-	-	634353.19	1346208.61	Геодезический метод	Mt = √(m_s²+m_g²)= 0.1	Закрепление отсутствует
н12У	-	-	634354.15	1346207.19	Геодезический метод	Mt = √(m_s²+m_g²)= 0.1	Закрепление отсутствует
н13У	-	-	634364.83	1346191.51	Геодезический метод	Mt = √(m_s²+m_g²)= 0.1	Закрепление отсутствует
н14У	-	-	634366.14	1346189.84	Геодезический метод	Mt = √(m_s²+m_g²)= 0.1	Закрепление отсутствует
н15У	-	-	634367.79	1346187.42	Геодезический метод	Mt = √(m_s²+m_g²)= 0.1	Закрепление отсутствует
н1У	-	-	634401.24	1346213.40	Геодезический метод	Mt = √(m_s²+m_g²)= 0.1	Закрепление отсутствует

2. Сведения о частях границ уточняемого земельного участка с кадастровымномером04:01:030701:151:

Обозначение части границ		Горизонтальное проложение (S), м	Описание прохождения части границ	Сведения о согласовании местоположения границ (-/спорное)
от т.	до т.			
1	2	3	4	5
н1У	н2У	3.89	-	-
н2У	н3У	14.29	-	-
н3У	н4У	5.82	-	-
н4У	н5У	4.14	-	-
н5У	н6У	4.68	-	-
н6У	н7У	7.72	-	-
н7У	н8У	2.37	-	-
н8У	н9У	7.27	-	-
н9У	н10У	7.43	-	-
н10У	н11У	2.59	-	-

н11У	н12У	1.71	-	-
н12У	н13У	18.97	-	-
н13У	н14У	2.12	-	-
н14У	н15У	2.93	-	-
н15У	н1У	42.35	-	-

3. Сведения о характеристиках уточняемого земельного участка с кадастровым номером04:01:030701:151:

N п/п	Наименование характеристики земельного участка	Значение характеристики
1	2	3
1.	Адрес земельного участка	Россия, Республика Алтай, Майминский район, с. Карасук, ул. Заречная, д. 6, кв. 2
1.1.	Сведения о местоположении земельного участка (при отсутствии адреса) в структурированном в соответствии с федеральной информационной адресной системой виде	-
1.2.	Дополнительные сведения о местоположении земельного участка	-
2.	Площадь земельного участка ± величина погрешности определения (вычисления) площади (Р ± ∆Р), $м^2$	800 ± 9.90
3.	Формула, примененная для вычисления предельной погрешности определения площади земельного участка, с подставленными значениями и итоговые (вычисленные) значения(∆Р), $м^2$	ΔР=3.5*Mt*√Р = 9.90
4.	Площадь земельного участка согласно сведениям Единого государственного реестра недвижимости (Ркад), $м^2$	800
5.	Оценка расхождения Р и Ркад (Р - Ркад), $м^2$	0
6.	Предельные минимальный и максимальный размеры земельного участка (Рмин и Рмакс), $м^2$	600 1500
7.	Вид (виды) разрешенного использования	-
7.1.	Дополнительные сведения об использовании земельного участка	Для ведения личного подсобного хозяйства
8.	Кадастровый или иной государственный учетный номер (инвентарный) здания, сооружения, объекта незавершенного строительства, расположенного на земельном участке	-
9.	Сведения о земельных участках (землях общего пользования, территории общего пользования), посредством которых обеспечивается доступ	-
10.	Иные сведения	-

4. Пояснения к сведениям об уточняемом земельном участке с кадастровым номером 04:01:030701:151:

-	-

1.Сведения о характерных точках границ уточняемого земельного участка с кадастровым номером04:01:030701:162:

Система координат МСК-04, зона 1Зона N 1

Обозначение характерных точек границ	Координаты, м				Метод определения координат	Формулы, примененные для расчета средней квадратической погрешности определения координат характерных точек (M_t), с подставленными в такие формулы значениями и итоговые (вычисленные) значения Mt, м	Описание закрепления точки
	содержатся в Едином государственном реестре недвижимости		определены в результате выполнения комплексных кадастровых работ				
	X	Y	X	Y			
1	2	3	4	5	6	7	8
н1У	-	-	634036.35	1346433.87	Геодезический метод	Mt = √(m_s²+m_g²)= 0.1	Закрепление отсутствует
н2У	-	-	634042.05	1346461.42	Геодезический метод	Mt = √(m_s²+m_g²)= 0.1	Закрепление отсутствует
н3У	-	-	634035.93	1346467.56	Геодезический метод	Mt = √(m_s²+m_g²)= 0.1	Закрепление отсутствует
н4У	-	-	634018.32	1346485.22	Геодезический метод	Mt = √(m_s²+m_g²)= 0.1	Закрепление отсутствует
н5У	-	-	634011.31	1346494.36	Геодезический метод	Mt = √(m_s²+m_g²)= 0.1	Закрепление отсутствует
н6У	-	-	634004.99	1346499.95	Геодезический метод	Mt = √(m_s²+m_g²)= 0.1	Закрепление отсутствует
н7У	-	-	633998.35	1346492.44	Геодезический метод	Mt = √(m_s²+m_g²)= 0.1	Закрепление отсутствует
н8У	-	-	633989.38	1346489.39	Геодезический метод	Mt = √(m_s²+m_g²)= 0.1	Закрепление отсутствует
н9У	-	-	633974.	1346486	Геодезичес	Mt = √(m_s²+m_g²)=	Закрепление

			12	.69	кий метод	0.1	отсутствует
н10У	-	-	633971.22	1346479.74	Геодезический метод	Mt = √(m_s²+m_g²)= 0.1	Закрепление отсутствует
н11У	-	-	633970.61	1346470.21	Геодезический метод	Mt = √(m_s²+m_g²)= 0.1	Закрепление отсутствует
н12У	-	-	633973.23	1346460.55	Геодезический метод	Mt = √(m_s²+m_g²)= 0.1	Закрепление отсутствует
н13У	-	-	633988.03	1346447.23	Геодезический метод	Mt = √(m_s²+m_g²)= 0.1	Закрепление отсутствует
н14У	-	-	634001.45	1346442.19	Геодезический метод	Mt = √(m_s²+m_g²)= 0.1	Закрепление отсутствует
н1У	-	-	634036.35	1346433.87	Геодезический метод	Mt = √(m_s²+m_g²)= 0.1	Закрепление отсутствует

2. Сведения о частях границ уточняемого земельного участка с кадастровымномером04:01:030701:162:

Обозначение части границ		Горизонтальное проложение (S), м	Описание прохождения части границ	Сведения о согласовании местоположения границ (согласовано/спорное)
от т.	до т.			
1	2	3	4	5
н1У	н2У	28.13	-	
н2У	н3У	8.67	-	
н3У	н4У	24.94	-	
н4У	н5У	11.52	-	
н5У	н6У	8.44	-	
н6У	н7У	10.02	-	
н7У	н8У	9.47	-	
н8У	н9У	15.50	-	
н9У	н10У	7.53	-	

н10У	н11У	9.55	-	
н11У	н12У	10.01	-	
н12У	н13У	19.91	-	
н13У	н14У	14.34	-	
н14У	н1У	35.88	-	

3. Сведения о характеристиках уточняемого земельного участка с кадастровым номером04:01:030701:162:

N п/п	Наименование характеристики земельного участка	Значение характеристики
1	2	3
1.	Адрес земельного участка	Республика Алтай, Майминский район, с. Карасук, ул. Родниковая, 17
1.1.	Сведения о местоположении земельного участка (при отсутствии адреса) в структурированном в соответствии с федеральной информационной адресной системой виде	-
1.2.	Дополнительные сведения о местоположении земельного участка	-
2.	Площадь земельного участка ± величина погрешности определения (вычисления) площади (Р ± ∆Р), $м^2$	2900 ± 18.85
3.	Формула, примененная для вычисления предельной погрешности определения площади земельного участка, с подставленными значениями и итоговые (вычисленные) значения(∆Р), $м^2$	ΔР=3.5*Mt*√Р = 18.85
4.	Площадь земельного участка согласно сведениям Единого государственного реестра недвижимости (Ркад), $м^2$	2300
5.	Оценка расхождения Р и Ркад (Р - Ркад), $м^2$	600
6.	Предельные минимальный и максимальный размеры земельного участка (Рмин и Рмакс), $м^2$	600 1500
7.	Вид (виды) разрешенного использования	-
7.1.	Дополнительные сведения об использовании земельного участка	Для ведения личного подсобного хозяйства
8.	Кадастровый или иной государственный учетный номер (инвентарный) здания, сооружения, объекта незавершенного строительства, расположенного на земельном участке	-
9.	Сведения о земельных участках (землях общего пользования, территории общего пользования), посредством которых обеспечивается доступ	-
10.	Иные сведения	-

4. Пояснения к сведениям об уточняемом земельном участке с кадастровым номером 04:01:030701:162:	
-	-

1.Сведения о характерных точках границ уточняемого земельного участка с кадастровым номером04:01:030701:382:

Система координат МСК-04, зона 1Зона N 1

Обозначение характерных точек границ	Координаты, м				Метод определения координат	Формулы, примененные для расчета средней квадратической погрешности определения координат характерных точек (M_t), с подставленными в такие формулы значениями и итоговые (вычисленные) значения Mt, м	Описание закрепления точки
	содержатся в Едином государственном реестре недвижимости		определены в результате выполнения комплексных кадастровых работ				
	X	Y	X	Y			
1	2	3	4	5	6	7	8
н1У	-	-	633777.44	1346547.43	Геодезический метод	Mt = √(m_s²+m_g²)= 0.1	Закрепление отсутствует
н2У	-	-	633781.87	1346552.30	Геодезический метод	Mt = √(m_s²+m_g²)= 0.1	Закрепление отсутствует
н3У	-	-	633790.28	1346564.59	Геодезический метод	Mt = √(m_s²+m_g²)= 0.1	Закрепление отсутствует
н4У	-	-	633786.66	1346575.95	Геодезический метод	Mt = √(m_s²+m_g²)= 0.1	Закрепление отсутствует
н5У	-	-	633777.32	1346572.55	Геодезический метод	Mt = √(m_s²+m_g²)= 0.1	Закрепление отсутствует
н6У	-	-	633766.35	1346569.18	Геодезический метод	Mt = √(m_s²+m_g²)= 0.1	Закрепление отсутствует
н7У	-	-	633740.01	1346556.95	Геодезический метод	Mt = √(m_s²+m_g²)= 0.1	Закрепление отсутствует
н8У	-	-	633732.93	1346552.45	Геодезический метод	Mt = √(m_s²+m_g²)= 0.1	Закрепление отсутствует
н9У	-	-	633753.69	1346534.77	Геодезический метод	Mt = √(m_s²+m_g²)= 0.1	Закрепление отсутствует
н1У	-	-	633777.44	1346547.43	Геодезический метод	Mt = √(m_s²+m_g²)= 0.1	Закрепление отсутствует

2. Сведения о частях границ уточняемого земельного участка с кадастровымномером04:01:030701:382:

Обозначение части границ		Горизонтальное проложение (S), м	Описание прохождения части границ	Сведения о согласовании местоположения границ (-/спорное)
от т.	до т.			
1	2	3	4	5
н1У	н2У	6.58	-	-
н2У	н3У	14.89	-	-
н3У	н4У	11.92	-	-
н4У	н5У	9.94	-	-
н5У	н6У	11.48	-	-
н6У	н7У	29.04	-	-
н7У	н8У	8.39	-	-
н8У	н9У	27.27	-	-
н9У	н1У	26.91	-	-

3. Сведения о характеристиках уточняемого земельного участка с кадастровым номером04:01:030701:382:

N п/п	Наименование характеристики земельного участка	Значение характеристики
1	2	3
1.	Адрес земельного участка	Российская Федерация, Республика Алтай, Майминский район, с. Карасук, ул. Родниковая, д. 24, кв. 1
1.1.	Сведения о местоположении земельного участка (при отсутствии адреса) в структурированном в соответствии с федеральной информационной адресной системой виде	-
1.2.	Дополнительные сведения о местоположении земельного участка	-
2.	Площадь земельного участка ± величина погрешности определения (вычисления) площади (P ± ΔP), $м^2$	1180 ± 12.02
3.	Формула, примененная для вычисления предельной погрешности определения площади земельного участка, с подставленными значениями и итоговые (вычисленные) значения(ΔP), $м^2$	ΔP=3.5*Mt*√P = 12.02

4.	Площадь земельного участка согласно сведениям Единого государственного реестра недвижимости (Ркад), $м^2$	1300
5.	Оценка расхождения Р и Ркад (Р - Ркад), $м^2$	-120
6.	Предельные минимальный и максимальный размеры земельного участка (Рмин и Рмакс), $м^2$	600 1500
7.	Вид (виды) разрешенного использования	-
7.1.	Дополнительные сведения об использовании земельного участка	Для ведения личного подсобного хозяйства
8.	Кадастровый или иной государственный учетный номер (инвентарный) здания, сооружения, объекта незавершенного строительства, расположенного на земельном участке	04:01:030701:61
9.	Сведения о земельных участках (землях общего пользования, территории общего пользования), посредством которых обеспечивается доступ	-
10.	Иные сведения	-
4. Пояснения к сведениям об уточняемом земельном участке с кадастровым номером 04:01:030701:382:		
-	-	

1.Сведения о характерных точках границ уточняемого земельного участка с кадастровым номером04:01:030701:391:

Система координат МСК-04, зона 1Зона N 1

Обозначение характерных точек границ	Координаты, м				Метод определения координат	Формулы, примененные для расчета средней квадратической погрешности определения координат характерных точек (M_t), с подставленными в такие формулы значениями и итоговые (вычисленные) значения Mt, м	Описание закрепления точки
	содержатся в Едином государственном реестре недвижимости		определены в результате выполнения комплексных кадастровых работ				
	X	Y	X	Y			
1	2	3	4	5	6	7	8
н1У	-	-	633769.22	1346651.99	Геодезический метод	Mt = √(m_s²+m_g²)= 0.1	Закрепление отсутствует
н2У	-	-	633765.43	1346664.56	Геодезический метод	Mt = √(m_s²+m_g²)= 0.1	Закрепление отсутствует
н3У	-	-	633768.02	1346665.11	Геодезический метод	Mt = √(m_s²+m_g²)= 0.1	Закрепление отсутствует
н4У	-	-	633766.54	1346670.40	Геодезический метод	Mt = √(m_s²+m_g²)= 0.1	Закрепление отсутствует
н5У	-	-	633755.87	1346667.84	Геодезический метод	Mt = √(m_s²+m_g²)= 0.1	Закрепление отсутствует
н6У	-	-	633754.21	1346667.28	Геодезический метод	Mt = √(m_s²+m_g²)= 0.1	Закрепление отсутствует
н7У	-	-	633750.58	1346665.99	Геодезический метод	Mt = √(m_s²+m_g²)= 0.1	Закрепление отсутствует
н8У	-	-	633746.29	1346664.56	Геодезический метод	Mt = √(m_s²+m_g²)= 0.1	Закрепление отсутствует
н9У	-	-	633740.31	1346662.57	Геодезический метод	Mt = √(m_s²+m_g²)= 0.1	Закрепление отсутствует
н10У	-	-	633716.76	1346655.22	Геодезический метод	Mt = √(m_s²+m_g²)= 0.1	Закрепление отсутствует

н11У	-	-	633725.17	1346634.20	Геодезический метод	Mt = √(m_s²+m_g²)= 0.1	Закрепление отсутствует
н12У	-	-	633733.77	1346637.80	Геодезический метод	Mt = √(m_s²+m_g²)= 0.1	Закрепление отсутствует
н13У	-	-	633749.83	1346645.04	Геодезический метод	Mt = √(m_s²+m_g²)= 0.1	Закрепление отсутствует
н1У	-	-	633769.22	1346651.99	Геодезический метод	Mt = √(m_s²+m_g²)= 0.1	Закрепление отсутствует

2. Сведения о частях границ уточняемого земельного участка с кадастровымномером04:01:030701:391:

Обозначение части границ		Горизонтальное проложение (S), м	Описание прохождения части границ	Сведения о согласовании местоположения границ (-/спорное)
от т.	до т.			
1	2	3	4	5
н1У	н2У	13.13	-	-
н2У	н3У	2.65	-	-
н3У	н4У	5.49	-	-
н4У	н5У	10.97	-	-
н5У	н6У	1.75	-	-
н6У	н7У	3.85	-	-
н7У	н8У	4.52	-	-
н8У	н9У	6.30	-	-
н9У	н10У	24.67	-	-
н10У	н11У	22.64	-	-
н11У	н12У	9.32	-	-
н12У	н13У	17.62	-	-
н13У	н1У	20.60	-	-

3. Сведения о характеристиках уточняемого земельного участка с кадастровым номером<u>04:01:030701:391</u>:		
N п/п	Наименование характеристики земельного участка	Значение характеристики
1	2	3
1.	Адрес земельного участка	Российская Федерация, Республика Алтай, Майминский район, с. Карасук, ул. Родниковая, 26, кв. 2
1.1.	Сведения о местоположении земельного участка (при отсутствии адреса) в структурированном в соответствии с федеральной информационной адресной системой виде	-
1.2.	Дополнительные сведения о местоположении земельного участка	-
2.	Площадь земельного участка ± величина погрешности определения (вычисления) площади (Р ± ∆Р), $м^2$	1000 ± 11.07
3.	Формула, примененная для вычисления предельной погрешности определения площади земельного участка, с подставленными значениями и итоговые (вычисленные) значения(∆Р), $м^2$	ΔР=3.5*Mt*√Р = 11.07
4.	Площадь земельного участка согласно сведениям Единого государственного реестра недвижимости (Ркад), $м^2$	1000
5.	Оценка расхождения Р и Ркад (Р - Ркад), $м^2$	0
6.	Предельные минимальный и максимальный размеры земельного участка (Рмин и Рмакс), $м^2$	600 1500
7.	Вид (виды) разрешенного использования	-
7.1.	Дополнительные сведения об использовании земельного участка	Для ведения личного подсобного хозяйства
8.	Кадастровый или иной государственный учетный номер (инвентарный) здания, сооружения, объекта незавершенного строительства, расположенного на земельном участке	-
9.	Сведения о земельных участках (землях общего пользования, территории общего пользования), посредством которых обеспечивается доступ	-
10.	Иные сведения	-
4. Пояснения к сведениям об уточняемом земельном участке с кадастровым номером <u>04:01:030701:391</u>:		
-	-	

1.Сведения о характерных точках границ уточняемого земельного участка с кадастровым номером04:01:030701:392:

Система координат МСК-04, зона 1Зона N 1

Обозначение характерных точек границ	Координаты, м				Метод определения координат	Формулы, примененные для расчета средней квадратической погрешности определения координат характерных точек (M_t), с подставленными в такие формулы значениями и итоговые (вычисленные) значения Mt, м	Описание закрепления точки
	содержатся в Едином государственном реестре недвижимости		определены в результате выполнения комплексных кадастровых работ				
	X	Y	X	Y			
1	2	3	4	5	6	7	8
н1У	-	-	633768.67	1346623.73	Геодезический метод	Mt = √(m_s²+m_g²)= 0.1	Закрепление отсутствует
н2У	-	-	633768.36	1346624.61	Геодезический метод	Mt = √(m_s²+m_g²)= 0.1	Закрепление отсутствует
н3У	-	-	633774.59	1346626.58	Геодезический метод	Mt = √(m_s²+m_g²)= 0.1	Закрепление отсутствует
н4У	-	-	633770.91	1346641.62	Геодезический метод	Mt = √(m_s²+m_g²)= 0.1	Закрепление отсутствует
н5У	-	-	633772.24	1346642.46	Геодезический метод	Mt = √(m_s²+m_g²)= 0.1	Закрепление отсутствует
н6У	-	-	633769.22	1346651.99	Геодезический метод	Mt = √(m_s²+m_g²)= 0.1	Закрепление отсутствует
н7У	-	-	633749.83	1346645.04	Геодезический метод	Mt = √(m_s²+m_g²)= 0.1	Закрепление отсутствует
н8У	-	-	633733.77	1346637.80	Геодезический метод	Mt = √(m_s²+m_g²)= 0.1	Закрепление отсутствует
н9У	-	-	633742.79	1346613.93	Геодезический метод	Mt = √(m_s²+m_g²)= 0.1	Закрепление отсутствует
н10У	-	-	633754.15	1346617.92	Геодезический метод	Mt = √(m_s²+m_g²)= 0.1	Закрепление отсутствует

н1У	-	-	633768.67	1346623.73	Геодезический метод	Mt = √(m_s²+m_g²)= 0.1	Закрепление отсутствует

2. Сведения о частях границ уточняемого земельного участка с кадастровымномером04:01:030701:392:

Обозначение части границ		Горизонтальное проложение (S), м	Описание прохождения части границ	Сведения о согласовании местоположения границ (-/спорное)
от т.	до т.			
1	2	3	4	5
н1У	н2У	0.93	-	-
н2У	н3У	6.53	-	-
н3У	н4У	15.48	-	-
н4У	н5У	1.57	-	-
н5У	н6У	10.00	-	-
н6У	н7У	20.60	-	-
н7У	н8У	17.62	-	-
н8У	н9У	25.52	-	-
н9У	н10У	12.04	-	-
н10У	н1У	15.64	-	-

3. Сведения о характеристиках уточняемого земельного участка с кадастровым номером04:01:030701:392:

N п/п	Наименование характеристики земельного участка	Значение характеристики
1	2	3
1.	Адрес земельного участка	Российская Федерация, Республика Алтай, Майминский район, с. Карасук, ул. Родниковая, д. 26, кв. 1
1.1.	Сведения о местоположении земельного участка (при отсутствии адреса) в структурированном в соответствии с федеральной информационной адресной системой виде	-
1.2.	Дополнительные сведения о местоположении земельного участка	-

2.	Площадь земельного участка ± величина погрешности определения (вычисления) площади (Р ± ∆Р), $м^2$	950 ± 10.79
3.	Формула, примененная для вычисления предельной погрешности определения площади земельного участка, с подставленными значениями и итоговые (вычисленные) значения(∆Р), $м^2$	ΔР=3.5*Mt*√Р = 10.79
4.	Площадь земельного участка согласно сведениям Единого государственного реестра недвижимости (Ркад), $м^2$	950
5.	Оценка расхождения Р и Ркад (Р - Ркад), $м^2$	0
6.	Предельные минимальный и максимальный размеры земельного участка (Рмин и Рмакс), $м^2$	600 1500
7.	Вид (виды) разрешенного использования	-
7.1.	Дополнительные сведения об использовании земельного участка	Для ведения личного подсобного хозяйства
8.	Кадастровый или иной государственный учетный номер (инвентарный) здания, сооружения, объекта незавершенного строительства, расположенного на земельном участке	-
9.	Сведения о земельных участках (землях общего пользования, территории общего пользования), посредством которых обеспечивается доступ	-
10.	Иные сведения	-

4. Пояснения к сведениям об уточняемом земельном участке с кадастровым номером 04:01:030701:392:

-	-

1.Сведения о характерных точках границ уточняемого земельного участка с кадастровым номером04:01:030702:88:

Система координат МСК-04, зона 1Зона N 1

Обозначение характерных точек границ	Координаты, м				Метод определения координат	Формулы, примененные для расчета средней квадратической погрешности определения координат характерных точек (M_t), с подставленными в такие формулы значениями и итоговые (вычисленные) значения Mt, м	Описание закрепления точки
	содержатся в Едином государственном реестре недвижимости		определены в результате выполнения комплексных кадастровых работ				
	X	Y	X	Y			
1	2	3	4	5	6	7	8
н1У	-	-	634225.24	1346503.81	Геодезический метод	Mt = √(m_s²+m_g²)= 0.1	Закрепление отсутствует

н2У	-	-	634221.07	1346537.24	Геодезический метод	Mt = √(m_s²+m_g²)= 0.1	Закрепление отсутствует
н3У	-	-	634217.76	1346548.37	Геодезический метод	Mt = √(m_s²+m_g²)= 0.1	Закрепление отсутствует
н4У	-	-	634208.72	1346566.58	Геодезический метод	Mt = √(m_s²+m_g²)= 0.1	Закрепление отсутствует
н5У	-	-	634203.79	1346564.32	Геодезический метод	Mt = √(m_s²+m_g²)= 0.1	Закрепление отсутствует
н6У	-	-	634200.15	1346562.65	Геодезический метод	Mt = √(m_s²+m_g²)= 0.1	Закрепление отсутствует
н7У	-	-	634196.11	1346560.78	Геодезический метод	Mt = √(m_s²+m_g²)= 0.1	Закрепление отсутствует
н8У	-	-	634193.57	1346559.46	Геодезический метод	Mt = √(m_s²+m_g²)= 0.1	Закрепление отсутствует
н9У	-	-	634200.91	1346539.49	Геодезический метод	Mt = √(m_s²+m_g²)= 0.1	Закрепление отсутствует
н10У	-	-	634209.16	1346520.32	Геодезический метод	Mt = √(m_s²+m_g²)= 0.1	Закрепление отсутствует
н11У	-	-	634212.43	1346512.43	Геодезический метод	Mt = √(m_s²+m_g²)= 0.1	Закрепление отсутствует
н12У	-	-	634213.84	1346502.44	Геодезический метод	Mt = √(m_s²+m_g²)= 0.1	Закрепление отсутствует
н1У	-	-	634225.24	1346503.81	Геодезический метод	Mt = √(m_s²+m_g²)= 0.1	Закрепление отсутствует

2. Сведения о частях границ уточняемого земельного участка с кадастровымномером04:01:030702:88:

Обозначение части границ		Горизонтальное проложение (S), м	Описание прохождения части границ	Сведения о согласовании местоположения границ (-/спорное)
от т.	до т.			
1	2	3	4	5
н1У	н2У	33.69	-	-
н2У	н3У	11.61	-	-

н3У	н4У	20.33	-	-
н4У	н5У	5.42	-	-
н5У	н6У	4.00	-	-
н6У	н7У	4.45	-	-
н7У	н8У	2.86	-	-
н8У	н9У	21.28	-	-
н9У	н10У	20.87	-	-
н10У	н11У	8.54	-	-
н11У	н12У	10.09	-	-
н12У	н1У	11.48	-	-

3. Сведения о характеристиках уточняемого земельного участка с кадастровым номером04:01:030702:88:

N п/п	Наименование характеристики земельного участка	Значение характеристики
1	2	3
1.	Адрес земельного участка	Россия, Республика Алтай, Майминский район, Кызыл-Озёкское сельское поселение, с. Карасук, ул. Молодежная, 20
1.1.	Сведения о местоположении земельного участка (при отсутствии адреса) в структурированном в соответствии с федеральной информационной адресной системой виде	-
1.2.	Дополнительные сведения о местоположении земельного участка	-
2.	Площадь земельного участка ± величина погрешности определения (вычисления) площади (Р ± ∆Р), $м^2$	993 ± 11.03
3.	Формула, примененная для вычисления предельной погрешности определения площади земельного участка, с подставленными значениями и итоговые (вычисленные) значения(∆Р), $м^2$	ΔР=3.5*Mt*√Р = 11.03
4.	Площадь земельного участка согласно сведениям Единого государственного реестра недвижимости (Ркад), $м^2$	1000
5.	Оценка расхождения Р и Ркад (Р - Ркад), $м^2$	-7

6.	Предельные минимальный и максимальный размеры земельного участка (Рмин и Рмакс), м^2	600 1500
7.	Вид (виды) разрешенного использования	-
7.1.	Дополнительные сведения об использовании земельного участка	Для ведения личного подсобного хозяйства
8.	Кадастровый или иной государственный учетный номер (инвентарный) здания, сооружения, объекта незавершенного строительства, расположенного на земельном участке	-
9.	Сведения о земельных участках (землях общего пользования, территории общего пользования), посредством которых обеспечивается доступ	-
10.	Иные сведения	-

4. Пояснения к сведениям об уточняемом земельном участке с кадастровым номером 04:01:030702:88:

-	-

Сведения об уточняемых земельных участках, необходимые для исправления реестровых ошибок в сведениях о местоположении их границ

1.Сведения о характерных точках границ уточняемого земельного участка с кадастровым номером04:01:030701:33:

Система координат 04.1Зона N 1

Обозначение характерных точек границ	Координаты, м				Метод определения координат	Формулы, примененные для расчета средней квадратической погрешности определения координат характерных точек (M_t), с подставленными в такие формулы значениями и итоговые (вычисленные) значения Mt, м	Описание закрепления точки
	содержатся в Едином государственном реестре недвижимости		определены в результате выполнения комплексных кадастровых работ				
	X	Y	X	Y			
1	2	3	4	5	6	7	8
н1У	-	-	633919.88	1346483.48	-	Mt = √(m_s²+m_g²)= 0.1	Закрепление отсутствует
н2У	-	-	633929.00	1346496.42	-	Mt = √(m_s²+m_g²)= 0.1	Закрепление отсутствует
н3У	-	-	633935.41	1346503.57	-	Mt = √(m_s²+m_g²)= 0.1	Закрепление отсутствует
н4У							

	-	-	633923.70	1346510.48	-	Mt = √(m_s²+m_g²)= 0.1	Закрепление отсутствует
н5У	-	-	633907.05	1346518.12	-	Mt = √(m_s²+m_g²)= 0.1	Закрепление отсутствует
н6У	-	-	633900.03	1346516.89	-	Mt = √(m_s²+m_g²)= 0.1	Закрепление отсутствует
н7У	-	-	633892.26	1346513.31	-	Mt = √(m_s²+m_g²)= 0.1	Закрепление отсутствует
н8У	-	-	633877.89	1346493.64	-	Mt = √(m_s²+m_g²)= 0.1	Закрепление отсутствует
н9У	-	-	633910.57	1346470.46	-	Mt = √(m_s²+m_g²)= 0.1	Закрепление отсутствует
н1У	-	-	633919.88	1346483.48	-	Mt = √(m_s²+m_g²)= 0.1	Закрепление отсутствует

2. Сведения о частях границ уточняемого земельного участка с кадастровымномером04:01:030701:33:

Обозначение части границ		Горизонтальное проложение (S), м	Описание прохождения части границ	Сведения о согласовании местоположения границ (-/спорное)
от т.	до т.			
1	2	3	4	5
н1У	н2У	15.83	-	-
н2У	н3У	9.60	-	-
н3У	н4У	13.60	-	-
н4У	н5У	18.32	-	-
н5У	н6У	7.13	-	-
н6У	н7У	8.56	-	-
н7У	н8У	24.36	-	-
н8У	н9У	40.07	-	-
н9У	н1У	16.01	-	-

3. Сведения о характеристиках уточняемого земельного участка с кадастровым номером<u>04:01:030701:33</u>:		
N п/п	Наименование характеристики земельного участка	Значение характеристики
1	2	3
1.	Адрес земельного участка	Республика Алтай, р-н. Майминский, с. Карасук, ул. Родниковая, д. 20
1.1.	Сведения о местоположении земельного участка (при отсутствии адреса) в структурированном в соответствии с федеральной информационной адресной системой виде	-
1.2.	Дополнительные сведения о местоположении земельного участка	-
2.	Площадь земельного участка ± величина погрешности определения (вычисления) площади (Р ± ∆Р), $м^2$	1503 ± 13.57
3.	Формула, примененная для вычисления предельной погрешности определения площади земельного участка, с подставленными значениями(∆Р), $м^2$	ΔР=3.5*Mt*√Р = 13.57
4.	Площадь земельного участка согласно сведениям Единого государственного реестра недвижимости (Ркад), $м^2$	1500
5.	Оценка расхождения Р и Ркад (Р - Ркад), $м^2$	3
6.	Предельные минимальный и максимальный размеры земельного участка (Рмин и Рмакс), $м^2$	600 1500
7.	Кадастровый номер или иной государственный учетный номер (инвентарный) объекта недвижимости, расположенного на земельном участке	04:01:030701:60
8.	Вид (виды) разрешенного использования	-
8.1.	Дополнительные сведения об использовании земельного участка	Для ведения личного подсобного хозяйства
9.	Сведения о земельных участках (землях общего пользования, территории общего пользования), посредством которых обеспечивается доступ	-
10.	Иные сведения	-
4. Пояснения к сведениям об уточняемом земельном участке с кадастровым номером <u>04:01:030701:33</u>:		
-	-	
Описание местоположения здания, сооружения, объекта незавершенного строительства на земельном участке		

1.Сведения о характерных точках контура объекта недвижимости с кадастровым номером04:01:030701:46:

Система координат МСК-04, зона 1Зона N 1

Обозначение характерных точек контура	Содержатся в Едином государственном реестре недвижимости			Определены в результате выполнения комплексных кадастровых работ			Метод определения координат	Формулы, примененные для расчета средней квадратической погрешности определения координат характерных точек (M_t), с подставленными в такие формулы значениями и итоговые (вычисленные) значения Mt, м
	Координаты, м		Радиус, м	Координаты, м		Радиус, м		
	X	Y		X	Y			
1	2	3	4	5	6	7	8	9
н1О	-	-	-	634297.70	1346244.91	-	Геодезический метод	Mt = √(m_s²+m_g²)= 0.1
н2О	-	-	-	634295.02	1346252.37	-	Геодезический метод	Mt = √(m_s²+m_g²)= 0.1
н3О	-	-	-	634284.11	1346248.49	-	Геодезический метод	Mt = √(m_s²+m_g²)= 0.1
н4О	-	-	-	634286.70	1346241.22	-	Геодезический метод	Mt = √(m_s²+m_g²)= 0.1
н1О	-	-	-	634297.70	1346244.91	-	Геодезический метод	Mt = √(m_s²+m_g²)= 0.1

2. Сведения о характеристикахобъекта недвижимости с кадастровым номером04:01:030701:46:

N п/п	Наименование характеристики	Значение характеристики
1	2	3
1.	Вид объекта недвижимости	Здание
2.	Ранее присвоенный государственный учетный номер (инвентарный) здания, сооружения, объекта незавершенного строительства	-
3.	Кадастровый номер земельного участка (земельных участков), в границах которого (которых) расположены здание, сооружение, объект незавершенного строительства	04:01:030701:138, 04:01:030701:143
4.	Уникальный учетный номер кадастрового квартала, в границах которого расположены здание, сооружение, объект	04:01:030701

	незавершенного строительства	
5.	Адрес здания, сооружения, объекта незавершенного строительства	Российская Федерация, Республика Алтай, муниципальный район Майминский, сельское поселение Кызыл-Озекское, село Карасук, улица Заречная, дом 14
5.1.	Сведения о местоположении здания, сооружения, объекта незавершенного строительства (при отсутствии адреса) в структурированном в соответствии с федеральной информационной адресной системой виде	-
5.2.	Дополнительные сведения о местоположении	-
6.	Иные сведения	-

3. Пояснения к сведениям об объекте недвижимости с кадастровым номером 04:01:030701:46:

-	-

1.Сведения о характерных точках контура объекта недвижимости с кадастровым номером04:01:030701:48:

Система координат МСК-04, зона 1Зона N 1

Обозначение характерных точек контура	Содержатся в Едином государственном реестре недвижимости			Определены в результате выполнения комплексных кадастровых работ			Метод определения координат	Формулы, примененные для расчета средней квадратической погрешности определения координат характерных точек (M_t), с подставленными в такие формулы значениями и итоговые (вычисленные) значения Mt, м
	Координаты, м		Радиус, м	Координаты, м		Радиус, м		
	X	Y		X	Y			
1	2	3	4	5	6	7	8	9
н1О	-	-	-	634249.06	1346156.16	-	Геодезический метод	$Mt = \sqrt{(m_s^2+m_g^2)}= 0.1$
н2О	-	-	-	634240.52	1346168.33	-	Геодезический метод	$Mt = \sqrt{(m_s^2+m_g^2)}= 0.1$
н3О	-	-	-	634232.36	1346162.38	-	Геодезический метод	$Mt = \sqrt{(m_s^2+m_g^2)}= 0.1$

н4О	-	-	-	634240.80	1346150.37	-	Геодезический метод	Mt = √(m_s²+m_g²)= 0.1
н1О	-	-	-	634249.06	1346156.16	-	Геодезический метод	Mt = √(m_s²+m_g²)= 0.1

2. Сведения о характеристикахобъекта недвижимости с кадастровым номером04:01:030701:48:

N п/п	Наименование характеристики	Значение характеристики
1	2	3
1.	Вид объекта недвижимости	Здание
2.	Ранее присвоенный государственный учетный номер (инвентарный) здания, сооружения, объекта незавершенного строительства	-
3.	Кадастровый номер земельного участка (земельных участков), в границах которого (которых) расположены здание, сооружение, объект незавершенного строительства	04:01:030701:31
4.	Уникальный учетный номер кадастрового квартала, в границах которого расположены здание, сооружение, объект незавершенного строительства	04:01:030701
5.	Адрес здания, сооружения, объекта незавершенного строительства	Российская Федерация, Республика Алтай, муниципальный район Майминский, сельское поселение Кызыл-Озекское, село Карасук, улица Заречная, дом 12
5.1.	Сведения о местоположении здания, сооружения, объекта незавершенного строительства (при отсутствии адреса) в структурированном в соответствии с федеральной информационной адресной системой виде	-
5.2.	Дополнительные сведения о местоположении	-
6.	Иные сведения	-

3. Пояснения к сведениям об объекте недвижимости с кадастровым номером 04:01:030701:48:

-	-

1.Сведения о характерных точках контура объекта недвижимости с кадастровым номером04:01:030701:49:

Система координат МСК-04, зона 1Зона N 1

Обозначение характерных точек контура	Содержатся в Едином государственном реестре недвижимости			Определены в результате выполнения комплексных кадастровых работ			Метод определения координат	Формулы, примененные для расчета средней квадратической погрешности определения координат характерных точек (M_t), с подставленными в такие формулы значениями и итоговые (вычисленные) значения Mt, м
	Координаты, м		Радиус, м	Координаты, м		Радиус, м		
	X	Y		X	Y			
1	2	3	4	5	6	7	8	9
н1О	-	-	-	634309.62	1346202.46	-	Геодезический метод	Mt = √(m_s²+m_g²)= 0.1
н2О	-	-	-	634308.79	1346204.68	-	Геодезический метод	Mt = √(m_s²+m_g²)= 0.1
н3О	-	-	-	634303.77	1346202.89	-	Геодезический метод	Mt = √(m_s²+m_g²)= 0.1
н4О	-	-	-	634304.66	1346200.61	-	Геодезический метод	Mt = √(m_s²+m_g²)= 0.1
н1О	-	-	-	634309.62	1346202.46	-	Геодезический метод	Mt = √(m_s²+m_g²)= 0.1

2. Сведения о характеристикахобъекта недвижимости с кадастровым номером04:01:030701:49:

N п/п	Наименование характеристики	Значение характеристики
1	2	3
1.	Вид объекта недвижимости	Здание
2.	Ранее присвоенный государственный учетный номер (инвентарный) здания, сооружения, объекта незавершенного строительства	-
3.	Кадастровый номер земельного участка (земельных участков), в границах которого (которых) расположены здание, сооружение, объект незавершенного строительства	04:01:030701:36
4.	Уникальный учетный номер кадастрового квартала, в границах которого расположены здание, сооружение, объект	04:01:030701

	незавершенного строительства	
5.	Адрес здания, сооружения, объекта незавершенного строительства	Российская Федерация, Республика Алтай, муниципальный район Майминский, сельское поселение Кызыл-Озекское, село Карасук, улица Заречная, дом 8
5.1.	Сведения о местоположении здания, сооружения, объекта незавершенного строительства (при отсутствии адреса) в структурированном в соответствии с федеральной информационной адресной системой виде	-
5.2.	Дополнительные сведения о местоположении	-
6.	Иные сведения	-

3. Пояснения к сведениям об объекте недвижимости с кадастровым номером 04:01:030701:49:

-	-

1.Сведения о характерных точках контура объекта недвижимости с кадастровым номером04:01:030701:50:

Система координат МСК-04, зона 1Зона N 1

Обозначение характерных точек контура	Содержатся в Едином государственном реестре недвижимости			Определены в результате выполнения комплексных кадастровых работ			Метод определения координат	Формулы, примененные для расчета средней квадратической погрешности определения координат характерных точек (M_t), с подставленными в такие формулы значениями и итоговые (вычисленные) значения Mt, м
	Координаты, м		Радиус, м	Координаты, м		Радиус, м		
	X	Y		X	Y			
1	2	3	4	5	6	7	8	9
н1О	-	-	-	634723.93	1345495.71	-	Геодезический метод	$Mt = \sqrt{(m_s^2+m_g^2)}= 0.1$
н2О	-	-	-	634722.15	1345503.41	-	Геодезический метод	$Mt = \sqrt{(m_s^2+m_g^2)}= 0.1$
н3О	-	-	-	634714.57	1345501.13	-	Геодезический метод	$Mt = \sqrt{(m_s^2+m_g^2)}= 0.1$

н4О	-	-	-	634716.66	1345493.86	-	Геодезический метод	Mt = √(m_s²+m_g²)= 0.1
н1О	-	-	-	634723.93	1345495.71	-	Геодезический метод	Mt = √(m_s²+m_g²)= 0.1

2. Сведения о характеристикахобъекта недвижимости с кадастровым номером04:01:030701:50:

N п/п	Наименование характеристики	Значение характеристики
1	2	3
1.	Вид объекта недвижимости	Здание
2.	Ранее присвоенный государственный учетный номер (инвентарный) здания, сооружения, объекта незавершенного строительства	-
3.	Кадастровый номер земельного участка (земельных участков), в границах которого (которых) расположены здание, сооружение, объект незавершенного строительства	04:01:030701:395
4.	Уникальный учетный номер кадастрового квартала, в границах которого расположены здание, сооружение, объект незавершенного строительства	04:01:030701
5.	Адрес здания, сооружения, объекта незавершенного строительства	Российская Федерация, Республика Алтай, муниципальный район Майминский, сельское поселение Кызыл-Озекское, село Карасук, улица Заречная, дом 1
5.1.	Сведения о местоположении здания, сооружения, объекта незавершенного строительства (при отсутствии адреса) в структурированном в соответствии с федеральной информационной адресной системой виде	-
5.2.	Дополнительные сведения о местоположении	-
6.	Иные сведения	-

3. Пояснения к сведениям об объекте недвижимости с кадастровым номером 04:01:030701:50:

-	-

1.Сведения о характерных точках контура объекта недвижимости с кадастровым номером04:01:030701:51:

Система координат МСК-04, зона 1Зона N 1

Обозначение характерных точек контура	Содержатся в Едином государственном реестре недвижимости			Определены в результате выполнения комплексных кадастровых работ			Метод определения координат	Формулы, примененные для расчета средней квадратической погрешности определения координат характерных точек (M_t), с подставленными в такие формулы значениями и итоговые (вычисленные) значения Mt, м
	Координаты, м		Радиус, м	Координаты, м		Радиус, м		
	X	Y		X	Y			
1	2	3	4	5	6	7	8	9
н1О	-	-	-	634333.19	1346142.02	-	Геодезический метод	Mt = √(m_s²+m_g²)= 0.1
н2О	-	-	-	634336.55	1346146.52	-	Геодезический метод	Mt = √(m_s²+m_g²)= 0.1
н3О	-	-	-	634330.42	1346151.02	-	Геодезический метод	Mt = √(m_s²+m_g²)= 0.1
н4О	-	-	-	634327.46	1346146.58	-	Геодезический метод	Mt = √(m_s²+m_g²)= 0.1
н1О	-	-	-	634333.19	1346142.02	-	Геодезический метод	Mt = √(m_s²+m_g²)= 0.1

2. Сведения о характеристикахобъекта недвижимости с кадастровым номером04:01:030701:51:

N п/п	Наименование характеристики	Значение характеристики
1	2	3
1.	Вид объекта недвижимости	Здание
2.	Ранее присвоенный государственный учетный номер (инвентарный) здания, сооружения, объекта незавершенного строительства	-
3.	Кадастровый номер земельного участка (земельных участков), в границах которого (которых) расположены здание, сооружение, объект незавершенного строительства	04:01:030701:105
4.	Уникальный учетный номер кадастрового квартала, в границах которого расположены здание, сооружение, объект	04:01:030701

	незавершенного строительства	
5.	Адрес здания, сооружения, объекта незавершенного строительства	Российская Федерация, Республика Алтай, муниципальный район Майминский, сельское поселение Кызыл-Озекское, село Карасук, улица Заречная, дом 7
5.1.	Сведения о местоположении здания, сооружения, объекта незавершенного строительства (при отсутствии адреса) в структурированном в соответствии с федеральной информационной адресной системой виде	-
5.2.	Дополнительные сведения о местоположении	-
6.	Иные сведения	-

3. Пояснения к сведениям об объекте недвижимости с кадастровым номером 04:01:030701:51:

-	-

1.Сведения о характерных точках контура объекта недвижимости с кадастровым номером04:01:030701:52:

Система координат МСК-04, зона 1Зона N 1

Обозначение характерных точек контура	Содержатся в Едином государственном реестре недвижимости			Определены в результате выполнения комплексных кадастровых работ			Метод определения координат	Формулы, примененные для расчета средней квадратической погрешности определения координат характерных точек (M_t), с подставленными в такие формулы значениями и итоговые (вычисленные) значения Mt, м
	Координаты, м		Радиус, м	Координаты, м		Радиус, м		
	X	Y		X	Y			
1	2	3	4	5	6	7	8	9
н1О	-	-	-	634409.13	1346139.43	-	Геодезический метод	$Mt = \sqrt{(m_s^2+m_g^2)}= 0.1$
н2О	-	-	-	634406.32	1346147.10	-	Геодезический метод	$Mt = \sqrt{(m_s^2+m_g^2)}= 0.1$
н3О	-	-	-	634398.71	1346144.30	-	Геодезический метод	$Mt = \sqrt{(m_s^2+m_g^2)}= 0.1$

н4О	-	-	-	634401.52	1346136.57	-	Геодезический метод	Mt = √(m_s²+m_g²)= 0.1
н1О	-	-	-	634409.13	1346139.43	-	Геодезический метод	Mt = √(m_s²+m_g²)= 0.1

2. Сведения о характеристикахобъекта недвижимости с кадастровым номером04:01:030701:52:

N п/п	Наименование характеристики	Значение характеристики
1	2	3
1.	Вид объекта недвижимости	Здание
2.	Ранее присвоенный государственный учетный номер (инвентарный) здания, сооружения, объекта незавершенного строительства	-
3.	Кадастровый номер земельного участка (земельных участков), в границах которого (которых) расположены здание, сооружение, объект незавершенного строительства	04:01:030701:19
4.	Уникальный учетный номер кадастрового квартала, в границах которого расположены здание, сооружение, объект незавершенного строительства	04:01:030701
5.	Адрес здания, сооружения, объекта незавершенного строительства	Российская Федерация, Республика Алтай, муниципальный район Майминский, сельское поселение Кызыл-Озекское, село Карасук, улица Заречная, дом 3
5.1.	Сведения о местоположении здания, сооружения, объекта незавершенного строительства (при отсутствии адреса) в структурированном в соответствии с федеральной информационной адресной системой виде	-
5.2.	Дополнительные сведения о местоположении	-
6.	Иные сведения	-

3. Пояснения к сведениям об объекте недвижимости с кадастровым номером 04:01:030701:52:

-	-

1.Сведения о характерных точках контура объекта недвижимости с кадастровым номером04:01:030701:53:

Система координат МСК-04, зона 1Зона N 1

Обозначение характерных точек контура	Содержатся в Едином государственном реестре недвижимости			Определены в результате выполнения комплексных кадастровых работ			Метод определения координат	Формулы, примененные для расчета средней квадратической погрешности определения координат характерных точек (M_t), с подставленными в такие формулы значениями и итоговые (вычисленные) значения Mt, м
	Координаты, м		Радиус, м	Координаты, м		Радиус, м		
	X	Y		X	Y			
1	2	3	4	5	6	7	8	9
н1О	-	-	-	634017.49	1346520.29	-	Геодезический метод	$Mt = \sqrt{(m_s^2+m_g^2)}= 0.1$
н2О	-	-	-	634027.34	1346530.61	-	Геодезический метод	$Mt = \sqrt{(m_s^2+m_g^2)}= 0.1$
н3О	-	-	-	634022.08	1346535.42	-	Геодезический метод	$Mt = \sqrt{(m_s^2+m_g^2)}= 0.1$
н4О	-	-	-	634012.25	1346525.13	-	Геодезический метод	$Mt = \sqrt{(m_s^2+m_g^2)}= 0.1$
н1О	-	-	-	634017.49	1346520.29	-	Геодезический метод	$Mt = \sqrt{(m_s^2+m_g^2)}= 0.1$

2. Сведения о характеристикахобъекта недвижимости с кадастровым номером04:01:030701:53:

N п/п	Наименование характеристики	Значение характеристики
1	2	3
1.	Вид объекта недвижимости	Здание
2.	Ранее присвоенный государственный учетный номер (инвентарный) здания, сооружения, объекта незавершенного строительства	-
3.	Кадастровый номер земельного участка (земельных участков), в границах которого (которых) расположены здание, сооружение, объект незавершенного строительства	04:01:030701:8, 04:01:030701:135
4.	Уникальный учетный номер кадастрового квартала, в границах которого расположены здание, сооружение, объект незавершенного строительства	04:01:030701
5.	Адрес здания, сооружения, объекта незавершенного строительства	Российская Федерация, Республика Алтай,

		муниципальный район Майминский, сельское поселение Кызыл-Озекское, село Карасук, улица Родниковая, дом 7
5.1.	Сведения о местоположении здания, сооружения, объекта незавершенного строительства (при отсутствии адреса) в структурированном в соответствии с федеральной информационной адресной системой виде	-
5.2.	Дополнительные сведения о местоположении	-
6.	Иные сведения	-

3. Пояснения к сведениям об объекте недвижимости с кадастровым номером 04:01:030701:53:

-	-

1.Сведения о характерных точках контура объекта недвижимости с кадастровым номером04:01:030701:54:

Система координат МСК-04, зона 1Зона N 1

Обозначение характерных точек контура	Содержатся в Едином государственном реестре недвижимости			Определены в результате выполнения комплексных кадастровых работ			Метод определения координат	Формулы, примененные для расчета средней квадратической погрешности определения координат характерных точек (M_t), с подставленными в такие формулы значениями и итоговые (вычисленные) значения Mt, м
	Координаты, м		Радиус, м	Координаты, м		Радиус, м		
	X	Y		X	Y			
1	2	3	4	5	6	7	8	9
н1О	-	-	-	633943.27	1346560.09	-	Геодезический метод	Mt = √(m_s²+m_g²)= 0.1
н2О	-	-	-	633939.67	1346567.45	-	Геодезический метод	Mt = √(m_s²+m_g²)= 0.1
н3О	-	-	-	633932.21	1346563.48	-	Геодезический метод	Mt = √(m_s²+m_g²)= 0.1
н4О	-	-	-	633935.91	1346556.30	-	Геодезический метод	Mt = √(m_s²+m_g²)= 0.1
н1О	-	-	-	63394	13465	-	Геодезический	Mt = √(m_s²+m_g²)=

				3.27	60.09		метод	0.1

2. Сведения о характеристикахобъекта недвижимости с кадастровым номером04:01:030701:54:

N п/п	Наименование характеристики	Значение характеристики
1	2	3
1.	Вид объекта недвижимости	Здание
2.	Ранее присвоенный государственный учетный номер (инвентарный) здания, сооружения, объекта незавершенного строительства	-
3.	Кадастровый номер земельного участка (земельных участков), в границах которого (которых) расположены здание, сооружение, объект незавершенного строительства	04:01:030701:6
4.	Уникальный учетный номер кадастрового квартала, в границах которого расположены здание, сооружение, объект незавершенного строительства	04:01:030701
5.	Адрес здания, сооружения, объекта незавершенного строительства	Российская Федерация, Республика Алтай, муниципальный район Майминский, сельское поселение Кызыл-Озекское, село Карасук, улица Родниковая, дом 10
5.1.	Сведения о местоположении здания, сооружения, объекта незавершенного строительства (при отсутствии адреса) в структурированном в соответствии с федеральной информационной адресной системой виде	-
5.2.	Дополнительные сведения о местоположении	-
6.	Иные сведения	-

3. Пояснения к сведениям об объекте недвижимости с кадастровым номером 04:01:030701:54:

-	-

1.Сведения о характерных точках контура объекта недвижимости с кадастровым номером04:01:030701:55:

Система координат МСК-04, зона 1Зона N 1

Обозначение характерных точек контура	Содержатся в Едином государственном реестре недвижимости			Определены в результате выполнения комплексных кадастровых работ			Метод определения координат	Формулы, примененные для расчета средней квадратической погрешности определения координат характерных точек (M_t), с подставленными в такие формулы значениями и итоговые (вычисленные) значения Mt, м
	Координаты, м		Радиус, м	Координаты, м		Радиус, м		
	X	Y		X	Y			
1	2	3	4	5	6	7	8	9
н1О	-	-	-	634099.89	1346575.46	-	Геодезический метод	Mt = √(m_s²+m_g²)= 0.1
н2О	-	-	-	634104.36	1346580.42	-	Геодезический метод	Mt = √(m_s²+m_g²)= 0.1
н3О	-	-	-	634097.70	1346586.58	-	Геодезический метод	Mt = √(m_s²+m_g²)= 0.1
н4О	-	-	-	634093.27	1346581.75	-	Геодезический метод	Mt = √(m_s²+m_g²)= 0.1
н1О	-	-	-	634099.89	1346575.46	-	Геодезический метод	Mt = √(m_s²+m_g²)= 0.1

2. Сведения о характеристикахобъекта недвижимости с кадастровым номером04:01:030701:55:

N п/п	Наименование характеристики	Значение характеристики
1	2	3
1.	Вид объекта недвижимости	Здание
2.	Ранее присвоенный государственный учетный номер (инвентарный) здания, сооружения, объекта незавершенного строительства	-
3.	Кадастровый номер земельного участка (земельных участков), в границах которого (которых) расположены здание, сооружение, объект незавершенного строительства	04:01:030701:2
4.	Уникальный учетный номер кадастрового квартала, в границах которого расположены здание, сооружение, объект	04:01:030701

	незавершенного строительства	
5.	Адрес здания, сооружения, объекта незавершенного строительства	Российская Федерация, Республика Алтай, муниципальный район Майминский, сельское поселение Кызыл-Озекское, село Карасук, улица Родниковая, дом 6
5.1.	Сведения о местоположении здания, сооружения, объекта незавершенного строительства (при отсутствии адреса) в структурированном в соответствии с федеральной информационной адресной системой виде	-
5.2.	Дополнительные сведения о местоположении	-
6.	Иные сведения	-

3. Пояснения к сведениям об объекте недвижимости с кадастровым номером 04:01:030701:55:

-	-

1.Сведения о характерных точках контура объекта недвижимости с кадастровым номером04:01:030701:57:

Система координат МСК-04, зона 1Зона N 1

Обозначение характерных точек контура	Содержатся в Едином государственном реестре недвижимости			Определены в результате выполнения комплексных кадастровых работ			Метод определения координат	Формулы, примененные для расчета средней квадратической погрешности определения координат характерных точек (M_t), с подставленными в такие формулы значениями и итоговые (вычисленные) значения Mt, м
	Координаты, м		Радиус, м	Координаты, м		Радиус, м		
	X	Y		X	Y			
1	2	3	4	5	6	7	8	9
н1О	-	-	-	634061.15	1346468.94	-	Геодезический метод	$Mt = \sqrt{(m_s^2+m_g^2)}= 0.1$
н2О	-	-	-	634064.03	1346474.94	-	Геодезический метод	$Mt = \sqrt{(m_s^2+m_g^2)}= 0.1$
н3О	-	-	-	634059.77	1346477.01	-	Геодезический метод	$Mt = \sqrt{(m_s^2+m_g^2)}= 0.1$

н4О	-	-	-	634056.81	1346471.00	-	Геодезический метод	Mt = √(m_s²+m_g²)= 0.1
н1О	-	-	-	634061.15	1346468.94	-	Геодезический метод	Mt = √(m_s²+m_g²)= 0.1

2. Сведения о характеристикахобъекта недвижимости с кадастровым номером04:01:030701:57:

N п/п	Наименование характеристики	Значение характеристики
1	2	3
1.	Вид объекта недвижимости	Здание
2.	Ранее присвоенный государственный учетный номер (инвентарный) здания, сооружения, объекта незавершенного строительства	-
3.	Кадастровый номер земельного участка (земельных участков), в границах которого (которых) расположены здание, сооружение, объект незавершенного строительства	04:01:030701:10
4.	Уникальный учетный номер кадастрового квартала, в границах которого расположены здание, сооружение, объект незавершенного строительства	04:01:030701
5.	Адрес здания, сооружения, объекта незавершенного строительства	Российская Федерация, Республика Алтай, муниципальный район Майминский, сельское поселение Кызыл-Озекское, село Карасук, улица Родниковая, дом 3
5.1.	Сведения о местоположении здания, сооружения, объекта незавершенного строительства (при отсутствии адреса) в структурированном в соответствии с федеральной информационной адресной системой виде	-
5.2.	Дополнительные сведения о местоположении	-
6.	Иные сведения	-

3. Пояснения к сведениям об объекте недвижимости с кадастровым номером 04:01:030701:57:

-	-

1.Сведения о характерных точках контура объекта недвижимости с кадастровым номером04:01:030701:59:

Система координат МСК-04, зона 1Зона N 1

Обозначение характерных точек контура	Содержатся в Едином государственном реестре недвижимости			Определены в результате выполнения комплексных кадастровых работ			Метод определения координат	Формулы, примененные для расчета средней квадратической погрешности определения координат характерных точек (M_t), с подставленными в такие формулы значениями и итоговые (вычисленные) значения Mt, м
	Координаты, м		Радиус, м	Координаты, м		Радиус, м		
	X	Y		X	Y			
1	2	3	4	5	6	7	8	9
н1О	-	-	-	634161.78	1346476.02	-	Геодезический метод	$Mt = \sqrt{(m_s^2+m_g^2)}= 0.1$
н2О	-	-	-	634160.73	1346483.11	-	Геодезический метод	$Mt = \sqrt{(m_s^2+m_g^2)}= 0.1$
н3О	-	-	-	634151.12	1346481.50	-	Геодезический метод	$Mt = \sqrt{(m_s^2+m_g^2)}= 0.1$
н4О	-	-	-	634152.42	1346474.30	-	Геодезический метод	$Mt = \sqrt{(m_s^2+m_g^2)}= 0.1$
н1О	-	-	-	634161.78	1346476.02	-	Геодезический метод	$Mt = \sqrt{(m_s^2+m_g^2)}= 0.1$

2. Сведения о характеристикахобъекта недвижимости с кадастровым номером04:01:030701:59:

N п/п	Наименование характеристики	Значение характеристики
1	2	3
1.	Вид объекта недвижимости	Здание
2.	Ранее присвоенный государственный учетный номер (инвентарный) здания, сооружения, объекта незавершенного строительства	-
3.	Кадастровый номер земельного участка (земельных участков), в границах которого (которых) расположены здание, сооружение, объект незавершенного строительства	-
4.	Уникальный учетный номер кадастрового квартала, в границах которого расположены здание, сооружение, объект незавершенного строительства	04:01:030701
5.	Адрес здания, сооружения, объекта незавершенного строительства	Республика Алтай, Майминский район, с Карасук, ул

		Родниковая, д 1
5.1.	Сведения о местоположении здания, сооружения, объекта незавершенного строительства (при отсутствии адреса) в структурированном в соответствии с федеральной информационной адресной системой виде	-
5.2.	Дополнительные сведения о местоположении	-
6.	Иные сведения	-

3. Пояснения к сведениям об объекте недвижимости с кадастровым номером 04:01:030701:59:

-	-

1.Сведения о характерных точках контура объекта недвижимости с кадастровым номером04:01:030701:60:

Система координат МСК-04, зона 1Зона N 1

Обозначение характерных точек контура	Содержатся в Едином государственном реестре недвижимости			Определены в результате выполнения комплексных кадастровых работ			Метод определения координат	Формулы, примененные для расчета средней квадратической погрешности определения координат характерных точек (M_t), с подставленными в такие формулы значениями и итоговые (вычисленные) значения Mt, м
	Координаты, м		Радиус, м	Координаты, м		Радиус, м		
	X	Y		X	Y			
1	2	3	4	5	6	7	8	9
н1О	-	-	-	633894.08	1346487.30	-	Геодезический метод	$Mt = \sqrt{(m_s^2+m_g^2)}= 0.1$
н2О	-	-	-	633896.29	1346491.73	-	Геодезический метод	$Mt = \sqrt{(m_s^2+m_g^2)}= 0.1$
н3О	-	-	-	633891.67	1346494.17	-	Геодезический метод	$Mt = \sqrt{(m_s^2+m_g^2)}= 0.1$
н4О	-	-	-	633889.36	1346489.67	-	Геодезический метод	$Mt = \sqrt{(m_s^2+m_g^2)}= 0.1$
н1О	-	-	-	633894.08	1346487.30	-	Геодезический метод	$Mt = \sqrt{(m_s^2+m_g^2)}= 0.1$

2. Сведения о характеристикахобъекта недвижимости с кадастровым номером04:01:030701:60:

N п/п	Наименование характеристики	Значение характеристики
1	2	3
1.	Вид объекта недвижимости	Здание
2.	Ранее присвоенный государственный учетный номер (инвентарный) здания, сооружения, объекта незавершенного строительства	-
3.	Кадастровый номер земельного участка (земельных участков), в границах которого (которых) расположены здание, сооружение, объект незавершенного строительства	04:01:030701:33
4.	Уникальный учетный номер кадастрового квартала, в границах которого расположены здание, сооружение, объект незавершенного строительства	04:01:030701
5.	Адрес здания, сооружения, объекта незавершенного строительства	Российская Федерация, Республика Алтай, муниципальный район Майминский, сельское поселение Кызыл-Озекское, село Карасук, улица Родниковая, дом 20
5.1.	Сведения о местоположении здания, сооружения, объекта незавершенного строительства (при отсутствии адреса) в структурированном в соответствии с федеральной информационной адресной системой виде	-
5.2.	Дополнительные сведения о местоположении	-
6.	Иные сведения	-
3. Пояснения к сведениям об объекте недвижимости с кадастровым номером 04:01:030701:60:		
-	-	

1.Сведения о характерных точках контура объекта недвижимости с кадастровым номером04:01:030701:61:

Система координат МСК-04, зона 1Зона N 1

Обозначение характерных точек контура	Содержатся в Едином государственном реестре недвижимости			Определены в результате выполнения комплексных кадастровых работ			Метод определения координат	Формулы, примененные для расчета средней квадратической погрешности определения координат характерных точек (M_t), с подставленными в такие формулы значениями и итоговые (вычисленные) значения Mt, м
	Координаты, м		Радиус, м	Координаты, м		Радиус, м		
	X	Y		X	Y			
1	2	3	4	5	6	7	8	9
н1О	-	-	-	633779.66	1346562.86	-	Геодезический метод	Mt = √(m_s²+m_g²)= 0.1
н2О	-	-	-	633773.35	1346581.99	-	Геодезический метод	Mt = √(m_s²+m_g²)= 0.1
н3О	-	-	-	633764.17	1346578.76	-	Геодезический метод	Mt = √(m_s²+m_g²)= 0.1
н4О	-	-	-	633770.97	1346559.81	-	Геодезический метод	Mt = √(m_s²+m_g²)= 0.1
н1О	-	-	-	633779.66	1346562.86	-	Геодезический метод	Mt = √(m_s²+m_g²)= 0.1

2. Сведения о характеристикахобъекта недвижимости с кадастровым номером04:01:030701:61:

N п/п	Наименование характеристики	Значение характеристики
1	2	3
1.	Вид объекта недвижимости	Здание
2.	Ранее присвоенный государственный учетный номер (инвентарный) здания, сооружения, объекта незавершенного строительства	-
3.	Кадастровый номер земельного участка (земельных участков), в границах которого (которых) расположены здание, сооружение, объект незавершенного строительства	04:01:030701:129, 04:01:030701:382
4.	Уникальный учетный номер кадастрового квартала, в границах которого расположены здание, сооружение, объект	04:01:030701

	незавершенного строительства	
5.	Адрес здания, сооружения, объекта незавершенного строительства	Республика Алтай, р-н. Майминский, с. Карасук, ул. Родниковая, д. 24
5.1.	Сведения о местоположении здания, сооружения, объекта незавершенного строительства (при отсутствии адреса) в структурированном в соответствии с федеральной информационной адресной системой виде	-
5.2.	Дополнительные сведения о местоположении	-
6.	Иные сведения	-

3. Пояснения к сведениям об объекте недвижимости с кадастровым номером 04:01:030701:61:

-	-

1.Сведения о характерных точках контура объекта недвижимости с кадастровым номером04:01:030701:62:

Система координат МСК-04, зона 1Зона N 1

Обозначение характерных точек контура	Содержатся в Едином государственном реестре недвижимости			Определены в результате выполнения комплексных кадастровых работ			Метод определения координат	Формулы, примененные для расчета средней квадратической погрешности определения координат характерных точек (M_t), с подставленными в такие формулы значениями и итоговые (вычисленные) значения Mt, м
	Координаты, м		Радиус, м	Координаты, м		Радиус, м		
	X	Y		X	Y			
1	2	3	4	5	6	7	8	9
н1О	-	-	-	634072.46	1346574.97	-	Геодезический метод	$Mt = \sqrt{(m_s^2+m_g^2)}= 0.1$
н2О	-	-	-	634074.65	1346584.55	-	Геодезический метод	$Mt = \sqrt{(m_s^2+m_g^2)}= 0.1$
н3О	-	-	-	634069.81	1346585.72	-	Геодезический метод	$Mt = \sqrt{(m_s^2+m_g^2)}= 0.1$
н4О	-	-	-	634069.48	1346584.03	-	Геодезический метод	$Mt = \sqrt{(m_s^2+m_g^2)}= 0.1$
н5О	-	-	-	63406	13465	-	Геодезический	$Mt = \sqrt{(m_s^2+m_g^2)}=$

				5.84	84.83		метод	0.1
н6О	-	-	-	634063.96	1346576.94	-	Геодезический метод	Mt = √(m_s²+m_g²)= 0.1
н1О	-	-	-	634072.46	1346574.97	-	Геодезический метод	Mt = √(m_s²+m_g²)= 0.1

2. Сведения о характеристикахобъекта недвижимости с кадастровым номером04:01:030701:62:

N п/п	Наименование характеристики	Значение характеристики
1	2	3
1.	Вид объекта недвижимости	Здание
2.	Ранее присвоенный государственный учетный номер (инвентарный) здания, сооружения, объекта незавершенного строительства	-
3.	Кадастровый номер земельного участка (земельных участков), в границах которого (которых) расположены здание, сооружение, объект незавершенного строительства	-
4.	Уникальный учетный номер кадастрового квартала, в границах которого расположены здание, сооружение, объект незавершенного строительства	04:01:030701
5.	Адрес здания, сооружения, объекта незавершенного строительства	Российская Федерация, Республика Алтай, муниципальный район Майминский, сельское поселение Кызыл-Озекское, село Карасук, улица Родниковая, дом 8
5.1.	Сведения о местоположении здания, сооружения, объекта незавершенного строительства (при отсутствии адреса) в структурированном в соответствии с федеральной информационной адресной системой виде	-
5.2.	Дополнительные сведения о местоположении	-
6.	Иные сведения	-

3. Пояснения к сведениям об объекте недвижимости с кадастровым номером 04:01:030701:62:

-	-

1.Сведения о характерных точках контура объекта недвижимости с кадастровым номером04:01:030701:63:

Система координат МСК-04, зона 1Зона N 1

Обозначение характерных точек контура	Содержатся в Едином государственном реестре недвижимости			Определены в результате выполнения комплексных кадастровых работ			Метод определения координат	Формулы, примененные для расчета средней квадратической погрешности определения координат характерных точек (M_t), с подставленными в такие формулы значениями и итоговые (вычисленные) значения Mt, м
	Координаты, м		Радиус, м	Координаты, м		Радиус, м		
	X	Y		X	Y			
1	2	3	4	5	6	7	8	9
н1О	-	-	-	633769.50	1346643.98	-	Геодезический метод	Mt = √(m_s²+m_g²)= 0.1
н2О	-	-	-	633764.94	1346657.85	-	Геодезический метод	Mt = √(m_s²+m_g²)= 0.1
н3О	-	-	-	633755.13	1346654.66	-	Геодезический метод	Mt = √(m_s²+m_g²)= 0.1
н4О	-	-	-	633759.97	1346640.75	-	Геодезический метод	Mt = √(m_s²+m_g²)= 0.1
н1О	-	-	-	633769.50	1346643.98	-	Геодезический метод	Mt = √(m_s²+m_g²)= 0.1

2. Сведения о характеристикахобъекта недвижимости с кадастровым номером04:01:030701:63:

N п/п	Наименование характеристики	Значение характеристики
1	2	3
1.	Вид объекта недвижимости	Здание
2.	Ранее присвоенный государственный учетный номер (инвентарный) здания, сооружения, объекта незавершенного строительства	-
3.	Кадастровый номер земельного участка (земельных участков), в границах которого (которых) расположены здание, сооружение, объект незавершенного строительства	04:01:030701:391, 04:01:030701:392
4.	Уникальный учетный номер кадастрового квартала, в границах которого расположены здание, сооружение, объект	04:01:030701

	незавершенного строительства	
5.	Адрес здания, сооружения, объекта незавершенного строительства	
5.1.	Сведения о местоположении здания, сооружения, объекта незавершенного строительства (при отсутствии адреса) в структурированном в соответствии с федеральной информационной адресной системой виде	Республика Алтай, р-н Майминский, с Карасук, ул Родниковая, д 26
5.2.	Дополнительные сведения о местоположении	-
6.	Иные сведения	-

3. Пояснения к сведениям об объекте недвижимости с кадастровым номером 04:01:030701:63:

-	-

1.Сведения о характерных точках контура объекта недвижимости с кадастровым номером04:01:030701:66:

Система координат МСК-04, зона 1Зона N 1

Обозначение характерных точек контура	Содержатся в Едином государственном реестре недвижимости			Определены в результате выполнения комплексных кадастровых работ			Метод определения координат	Формулы, примененные для расчета средней квадратической погрешности определения координат характерных точек (M_t), с подставленными в такие формулы значениями и итоговые (вычисленные) значения Mt, м
	Координаты, м		Радиус, м	Координаты, м		Радиус, м		
	X	Y		X	Y			
1	2	3	4	5	6	7	8	9
н1О	-	-	-	633987.97	1346390.90	-	Геодезический метод	$Mt = \sqrt{(m_s^2+m_g^2)}= 0.1$
н2О	-	-	-	633990.62	1346397.40	-	Геодезический метод	$Mt = \sqrt{(m_s^2+m_g^2)}= 0.1$
н3О	-	-	-	633983.54	1346400.55	-	Геодезический метод	$Mt = \sqrt{(m_s^2+m_g^2)}= 0.1$
н4О	-	-	-	633980.73	1346393.95	-	Геодезический метод	$Mt = \sqrt{(m_s^2+m_g^2)}= 0.1$
н1О	-	-	-	633987.97	1346390.90	-	Геодезический метод	$Mt = \sqrt{(m_s^2+m_g^2)}= 0.1$

2. Сведения о характеристикахобъекта недвижимости с кадастровым номером04:01:030701:66:

N п/п	Наименование характеристики	Значение характеристики
1	2	3
1.	Вид объекта недвижимости	Здание
2.	Ранее присвоенный государственный учетный номер (инвентарный) здания, сооружения, объекта незавершенного строительства	-
3.	Кадастровый номер земельного участка (земельных участков), в границах которого (которых) расположены здание, сооружение, объект незавершенного строительства	04:01:030701:21
4.	Уникальный учетный номер кадастрового квартала, в границах которого расположены здание, сооружение, объект незавершенного строительства	04:01:030701
5.	Адрес здания, сооружения, объекта незавершенного строительства	Российская Федерация, Республика Алтай, муниципальный район Майминский, сельское поселение Кызыл-Озекское, село Карасук, улица Родниковая, дом 16
5.1.	Сведения о местоположении здания, сооружения, объекта незавершенного строительства (при отсутствии адреса) в структурированном в соответствии с федеральной информационной адресной системой виде	-
5.2.	Дополнительные сведения о местоположении	-
6.	Иные сведения	-

3. Пояснения к сведениям об объекте недвижимости с кадастровым номером 04:01:030701:66:

-	-

1.Сведения о характерных точках контура объекта недвижимости с кадастровым номером04:01:030701:70:

Система координат МСК-04, зона 1Зона N 1

Обозначение характерных точек контура	Содержатся в Едином государственном реестре недвижимости			Определены в результате выполнения комплексных кадастровых работ			Метод определения координат	Формулы, примененные для расчета средней квадратической погрешности определения координат характерных точек (M_t), с подставленными
	Координаты, м		Радиус, м	Координаты, м		Радиус, м		
	X	Y		X	Y			

								в такие формулы значениями и итоговые (вычисленные) значения Mt, м
1	2	3	4	5	6	7	8	9
н1О	-	-	-	634026.30	1346646.87	-	Геодезический метод	Mt = √(m_s²+m_g²)= 0.1
н2О	-	-	-	634020.81	1346652.48	-	Геодезический метод	Mt = √(m_s²+m_g²)= 0.1
н3О	-	-	-	634015.45	1346646.75	-	Геодезический метод	Mt = √(m_s²+m_g²)= 0.1
н4О	-	-	-	634020.69	1346641.33	-	Геодезический метод	Mt = √(m_s²+m_g²)= 0.1
н1О	-	-	-	634026.30	1346646.87	-	Геодезический метод	Mt = √(m_s²+m_g²)= 0.1

2. Сведения о характеристикахобъекта недвижимости с кадастровым номером04:01:030701:70:

N п/п	Наименование характеристики	Значение характеристики
1	2	3
1.	Вид объекта недвижимости	Здание
2.	Ранее присвоенный государственный учетный номер (инвентарный) здания, сооружения, объекта незавершенного строительства	-
3.	Кадастровый номер земельного участка (земельных участков), в границах которого (которых) расположены здание, сооружение, объект незавершенного строительства	04:01:030701:99
4.	Уникальный учетный номер кадастрового квартала, в границах которого расположены здание, сооружение, объект незавершенного строительства	04:01:030701
5.	Адрес здания, сооружения, объекта незавершенного строительства	Российская Федерация, Республика Алтай, муниципальный район Майминский, сельское поселение Кызыл-Озекское, село Карасук, улица Родниковая, дом 13
5.1.	Сведения о местоположении здания, сооружения, объекта незавершенного строительства (при отсутствии адреса) в структурированном в соответствии с федеральной	-

	информационной адресной системой виде	
5.2.	Дополнительные сведения о местоположении	-
6.	Иные сведения	-
3. Пояснения к сведениям об объекте недвижимости с кадастровым номером 04:01:030701:70:		
-	-	

1.Сведения о характерных точках контура объекта недвижимости с кадастровым номером04:01:030701:71:

Система координат МСК-04, зона 1Зона N 1

Обозначение характерных точек контура	Содержатся в Едином государственном реестре недвижимости			Определены в результате выполнения комплексных кадастровых работ			Метод определения координат	Формулы, примененные для расчета средней квадратической погрешности определения координат характерных точек (M_t), с подставленными в такие формулы значениями и итоговые (вычисленные) значения Mt, м
	Координаты, м		Радиус, м	Координаты, м		Радиус, м		
	X	Y		X	Y			
1	2	3	4	5	6	7	8	9
н1О	-	-	-	633669.16	1346679.37	-	Геодезический метод	Mt = √(m_s²+m_g²)= 0.1
н2О	-	-	-	633674.77	1346686.46	-	Геодезический метод	Mt = √(m_s²+m_g²)= 0.1
н3О	-	-	-	633667.71	1346692.19	-	Геодезический метод	Mt = √(m_s²+m_g²)= 0.1
н4О	-	-	-	633662.14	1346685.04	-	Геодезический метод	Mt = √(m_s²+m_g²)= 0.1
н1О	-	-	-	633669.16	1346679.37	-	Геодезический метод	Mt = √(m_s²+m_g²)= 0.1

2. Сведения о характеристикахобъекта недвижимости с кадастровым номером04:01:030701:71:

N п/п	Наименование характеристики	Значение характеристики
1	2	3
1.	Вид объекта недвижимости	Здание
2.	Ранее присвоенный государственный учетный номер (инвентарный) здания, сооружения, объекта незавершенного строительства	-
3.	Кадастровый номер земельного участка (земельных участков), в границах которого (которых) расположены здание, сооружение, объект незавершенного строительства	04:01:030701:119
4.	Уникальный учетный номер кадастрового квартала, в границах которого расположены здание, сооружение, объект	04:01:030701

	незавершенного строительства	
5.	Адрес здания, сооружения, объекта незавершенного строительства	Российская Федерация, Республика Алтай, муниципальный район Майминский, сельское поселение Кызыл-Озекское, село Карасук, улица Родниковая, дом 29
5.1.	Сведения о местоположении здания, сооружения, объекта незавершенного строительства (при отсутствии адреса) в структурированном в соответствии с федеральной информационной адресной системой виде	-
5.2.	Дополнительные сведения о местоположении	-
6.	Иные сведения	-

3. Пояснения к сведениям об объекте недвижимости с кадастровым номером 04:01:030701:71:

-	-

1.Сведения о характерных точках контура объекта недвижимости с кадастровым номером04:01:030701:72:

Система координат МСК-04, зона 1Зона N 1

Обозначение характерных точек контура	Содержатся в Едином государственном реестре недвижимости			Определены в результате выполнения комплексных кадастровых работ			Метод определения координат	Формулы, примененные для расчета средней квадратической погрешности определения координат характерных точек (M_t), с подставленными в такие формулы значениями и итоговые (вычисленные) значения Mt, м
	Координаты, м		Радиус, м	Координаты, м		Радиус, м		
	X	Y		X	Y			
1	2	3	4	5	6	7	8	9
н1О	-	-	-	633997.89	1346463.94	-	Геодезический метод	$Mt = \sqrt{(m_s^2+m_g^2)}= 0.1$
н2О	-	-	-	633990.29	1346472.59	-	Геодезический метод	$Mt = \sqrt{(m_s^2+m_g^2)}= 0.1$
н3О	-	-	-	633983.77	1346466.95	-	Геодезический метод	$Mt = \sqrt{(m_s^2+m_g^2)}= 0.1$

н4О	-	-	-	633991.41	1346458.23	-	Геодезический метод	Mt = √(m_s²+m_g²)= 0.1
н1О	-	-	-	633997.89	1346463.94	-	Геодезический метод	Mt = √(m_s²+m_g²)= 0.1

2. Сведения о характеристикахобъекта недвижимости с кадастровым номером04:01:030701:72:

N п/п	Наименование характеристики	Значение характеристики
1	2	3
1.	Вид объекта недвижимости	Здание
2.	Ранее присвоенный государственный учетный номер (инвентарный) здания, сооружения, объекта незавершенного строительства	-
3.	Кадастровый номер земельного участка (земельных участков), в границах которого (которых) расположены здание, сооружение, объект незавершенного строительства	-
4.	Уникальный учетный номер кадастрового квартала, в границах которого расположены здание, сооружение, объект незавершенного строительства	04:01:030701
5.	Адрес здания, сооружения, объекта незавершенного строительства	Российская Федерация, Республика Алтай, муниципальный район Майминский, сельское поселение Кызыл-Озекское, село Карасук, улица Родниковая, дом 17
5.1.	Сведения о местоположении здания, сооружения, объекта незавершенного строительства (при отсутствии адреса) в структурированном в соответствии с федеральной информационной адресной системой виде	-
5.2.	Дополнительные сведения о местоположении	-
6.	Иные сведения	-

3. Пояснения к сведениям об объекте недвижимости с кадастровым номером 04:01:030701:72:

-	-

1.Сведения о характерных точках контура объекта недвижимости с кадастровым номером04:01:030701:73:

Система координат МСК-04, зона 1Зона N 1

Обозначение характерных точек контура	Содержатся в Едином государственном реестре недвижимости			Определены в результате выполнения комплексных кадастровых работ			Метод определения координат	Формулы, примененные для расчета средней квадратической погрешности определения координат характерных точек (M_t), с подставленными в такие формулы значениями и итоговые (вычисленные) значения Mt, м
	Координаты, м		Радиус, м	Координаты, м		Радиус, м		
	X	Y		X	Y			
1	2	3	4	5	6	7	8	9
н1О	-	-	-	633984.55	1346679.99	-	Геодезический метод	Mt = √(m_s²+m_g²)= 0.1
н2О	-	-	-	633978.39	1346687.20	-	Геодезический метод	Mt = √(m_s²+m_g²)= 0.1
н3О	-	-	-	633969.21	1346679.47	-	Геодезический метод	Mt = √(m_s²+m_g²)= 0.1
н4О	-	-	-	633975.56	1346672.35	-	Геодезический метод	Mt = √(m_s²+m_g²)= 0.1
н1О	-	-	-	633984.55	1346679.99	-	Геодезический метод	Mt = √(m_s²+m_g²)= 0.1

2. Сведения о характеристикахобъекта недвижимости с кадастровым номером04:01:030701:73:

N п/п	Наименование характеристики	Значение характеристики
1	2	3
1.	Вид объекта недвижимости	Здание
2.	Ранее присвоенный государственный учетный номер (инвентарный) здания, сооружения, объекта незавершенного строительства	-
3.	Кадастровый номер земельного участка (земельных участков), в границах которого (которых) расположены здание, сооружение, объект незавершенного строительства	04:01:030701:26
4.	Уникальный учетный номер кадастрового квартала, в границах которого расположены здание, сооружение, объект	04:01:030701

	незавершенного строительства	
5.	Адрес здания, сооружения, объекта незавершенного строительства	Российская Федерация, Республика Алтай, муниципальный район Майминский, сельское поселение Кызыл-Озекское, село Карасук, улица Родниковая, дом 15
5.1.	Сведения о местоположении здания, сооружения, объекта незавершенного строительства (при отсутствии адреса) в структурированном в соответствии с федеральной информационной адресной системой виде	-
5.2.	Дополнительные сведения о местоположении	-
6.	Иные сведения	-
3. Пояснения к сведениям об объекте недвижимости с кадастровым номером 04:01:030701:73:		
-	-	

1.Сведения о характерных точках контура объекта недвижимости с кадастровым номером04:01:030701:74:

Система координат МСК-04, зона 1Зона N 1

Обозначение характерных точек контура	Содержатся в Едином государственном реестре недвижимости			Определены в результате выполнения комплексных кадастровых работ			Метод определения координат	Формулы, примененные для расчета средней квадратической погрешности определения координат характерных точек (M_t), с подставленными в такие формулы значениями и итоговые (вычисленные) значения Mt, м
	Координаты, м		Радиус, м	Координаты, м		Радиус, м		
	X	Y		X	Y			
1	2	3	4	5	6	7	8	9
н1О	-	-	-	633863.15	1346674.78	-	Геодезический метод	Mt = √(m_s²+m_g²)= 0.1
н2О	-	-	-	633866.35	1346682.30	-	Геодезический метод	Mt = √(m_s²+m_g²)= 0.1
н3О	-	-	-	633857.11	1346686.43	-	Геодезический метод	Mt = √(m_s²+m_g²)= 0.1
н4О	-	-	-	633853.72	1346678.42	-	Геодезический метод	Mt = √(m_s²+m_g²)= 0.1
н1О	-	-	-	633863.15	1346674.78	-	Геодезический метод	Mt = √(m_s²+m_g²)= 0.1

2. Сведения о характеристикахобъекта недвижимости с кадастровым номером04:01:030701:74:

N п/п	Наименование характеристики	Значение характеристики
1	2	3
1.	Вид объекта недвижимости	Здание
2.	Ранее присвоенный государственный учетный номер (инвентарный) здания, сооружения, объекта незавершенного строительства	-
3.	Кадастровый номер земельного участка (земельных участков), в границах которого (которых) расположены здание, сооружение, объект незавершенного строительства	04:01:030701:18
4.	Уникальный учетный номер кадастрового квартала, в границах которого расположены здание, сооружение, объект	04:01:030701

	незавершенного строительства	
5.	Адрес здания, сооружения, объекта незавершенного строительства	Российская Федерация, Республика Алтай, муниципальный район Майминский, сельское поселение Кызыл-Озекское, село Карасук, улица Родниковая, дом 23
5.1.	Сведения о местоположении здания, сооружения, объекта незавершенного строительства (при отсутствии адреса) в структурированном в соответствии с федеральной информационной адресной системой виде	-
5.2.	Дополнительные сведения о местоположении	-
6.	Иные сведения	-

3. Пояснения к сведениям об объекте недвижимости с кадастровым номером 04:01:030701:74:

-	-

1.Сведения о характерных точках контура объекта недвижимости с кадастровым номером04:01:030701:75:

Система координат МСК-04, зона 1Зона N 1

Обозначение характерных точек контура	Содержатся в Едином государственном реестре недвижимости			Определены в результате выполнения комплексных кадастровых работ			Метод определения координат	Формулы, примененные для расчета средней квадратической погрешности определения координат характерных точек (M_t), с подставленными в такие формулы значениями и итоговые (вычисленные) значения Mt, м
	Координаты, м		Радиус, м	Координаты, м		Радиус, м		
	X	Y		X	Y			
1	2	3	4	5	6	7	8	9
н1О	-	-	-	633757.60	1346681.10	-	Геодезический метод	$Mt = \sqrt{(m_s^2+m_g^2)}= 0.1$
н2О	-	-	-	633753.11	1346695.67	-	Геодезический метод	$Mt = \sqrt{(m_s^2+m_g^2)}= 0.1$
н3О	-	-	-	633743.28	1346692.47	-	Геодезический метод	$Mt = \sqrt{(m_s^2+m_g^2)}= 0.1$

н4О	-	-	-	633747.87	1346677.89	-	Геодезический метод	Mt = √(m_s²+m_g²)= 0.1
н1О	-	-	-	633757.60	1346681.10	-	Геодезический метод	Mt = √(m_s²+m_g²)= 0.1

2. Сведения о характеристикахобъекта недвижимости с кадастровым номером04:01:030701:75:

N п/п	Наименование характеристики	Значение характеристики
1	2	3
1.	Вид объекта недвижимости	Здание
2.	Ранее присвоенный государственный учетный номер (инвентарный) здания, сооружения, объекта незавершенного строительства	-
3.	Кадастровый номер земельного участка (земельных участков), в границах которого (которых) расположены здание, сооружение, объект незавершенного строительства	04:01:030701:383, 04:01:030701:406
4.	Уникальный учетный номер кадастрового квартала, в границах которого расположены здание, сооружение, объект незавершенного строительства	04:01:030701
5.	Адрес здания, сооружения, объекта незавершенного строительства	Российская Федерация, Республика Алтай, муниципальный район Майминский, сельское поселение Кызыл-Озекское, село Карасук, улица Родниковая, дом 27
5.1.	Сведения о местоположении здания, сооружения, объекта незавершенного строительства (при отсутствии адреса) в структурированном в соответствии с федеральной информационной адресной системой виде	-
5.2.	Дополнительные сведения о местоположении	-
6.	Иные сведения	-

3. Пояснения к сведениям об объекте недвижимости с кадастровым номером 04:01:030701:75:

-	-

1.Сведения о характерных точках контура объекта недвижимости с кадастровым номером04:01:030701:118:

Система координат МСК-04, зона 1Зона N 1

Обозначение характерных точек контура	Содержатся в Едином государственном реестре недвижимости			Определены в результате выполнения комплексных кадастровых работ			Метод определения координат	Формулы, примененные для расчета средней квадратической погрешности определения координат характерных точек (M_t), с подставленными в такие формулы значениями и итоговые (вычисленные) значения Mt, м
	Координаты, м		Радиус, м	Координаты, м		Радиус, м		
	X	Y		X	Y			
1	2	3	4	5	6	7	8	9
н1О	-	-	-	634478.10	1346003.33	-	Геодезический метод	$Mt = \sqrt{(m_s^2+m_g^2)}= 0.1$
н2О	-	-	-	634477.24	1346008.26	-	Геодезический метод	$Mt = \sqrt{(m_s^2+m_g^2)}= 0.1$
н3О	-	-	-	634482.97	1346009.31	-	Геодезический метод	$Mt = \sqrt{(m_s^2+m_g^2)}= 0.1$
н4О	-	-	-	634480.75	1346021.07	-	Геодезический метод	$Mt = \sqrt{(m_s^2+m_g^2)}= 0.1$
н5О	-	-	-	634470.65	1346019.29	-	Геодезический метод	$Mt = \sqrt{(m_s^2+m_g^2)}= 0.1$
н6О	-	-	-	634473.11	1346002.53	-	Геодезический метод	$Mt = \sqrt{(m_s^2+m_g^2)}= 0.1$
н1О	-	-	-	634478.10	1346003.33	-	Геодезический метод	$Mt = \sqrt{(m_s^2+m_g^2)}= 0.1$

2. Сведения о характеристикахобъекта недвижимости с кадастровым номером04:01:030701:118:

N п/п	Наименование характеристики	Значение характеристики
1	2	3
1.	Вид объекта недвижимости	Здание
2.	Ранее присвоенный государственный учетный номер (инвентарный) здания, сооружения, объекта незавершенного строительства	-
3.	Кадастровый номер земельного участка (земельных участков), в границах которого (которых) расположены здание, сооружение, объект незавершенного строительства	04:01:030701:43

4.	Уникальный учетный номер кадастрового квартала, в границах которого расположены здание, сооружение, объект незавершенного строительства	04:01:030701
5.	Адрес здания, сооружения, объекта незавершенного строительства	Российская Федерация, Республика Алтай, муниципальный район Майминский, сельское поселение Кызыл-Озекское, село Карасук, улица Заречная, дом 1А
5.1.	Сведения о местоположении здания, сооружения, объекта незавершенного строительства (при отсутствии адреса) в структурированном в соответствии с федеральной информационной адресной системой виде	-
5.2.	Дополнительные сведения о местоположении	-
6.	Иные сведения	-

3. Пояснения к сведениям об объекте недвижимости с кадастровым номером 04:01:030701:118:

-	-

1.Сведения о характерных точках контура объекта недвижимости с кадастровым номером04:01:030701:121:

Система координат МСК-04, зона 1Зона N 1

Обозначение характерных точек контура	Содержатся в Едином государственном реестре недвижимости			Определены в результате выполнения комплексных кадастровых работ			Метод определения координат	Формулы, примененные для расчета средней квадратической погрешности определения координат характерных точек (M_t), с подставленными в такие формулы значениями и итоговые (вычисленные) значения Mt, м
	Координаты, м		Радиус, м	Координаты, м		Радиус, м		
	X	Y		X	Y			
1	2	3	4	5	6	7	8	9
н1О	-	-	-	633880.97	1346621.66	-	Геодезический метод	$Mt = \sqrt{(m_s^2+m_g^2)}= 0.1$
н2О	-	-	-	633884.39	1346626.85	-	Геодезический метод	$Mt = \sqrt{(m_s^2+m_g^2)}= 0.1$
н3О	-	-	-	63388	13466	-	Геодезический	$Mt = \sqrt{(m_s^2+m_g^2)}=$

				0.60	29.31		метод	0.1
н4О	-	-	-	633877.32	1346623.88	-	Геодезический метод	Mt = √(m_s²+m_g²)= 0.1
н1О	-	-	-	633880.97	1346621.66	-	Геодезический метод	Mt = √(m_s²+m_g²)= 0.1

2. Сведения о характеристикахобъекта недвижимости с кадастровым номером04:01:030701:121:

N п/п	Наименование характеристики	Значение характеристики
1	2	3
1.	Вид объекта недвижимости	Здание
2.	Ранее присвоенный государственный учетный номер (инвентарный) здания, сооружения, объекта незавершенного строительства	-
3.	Кадастровый номер земельного участка (земельных участков), в границах которого (которых) расположены здание, сооружение, объект незавершенного строительства	04:01:030701:104
4.	Уникальный учетный номер кадастрового квартала, в границах которого расположены здание, сооружение, объект незавершенного строительства	04:01:030701
5.	Адрес здания, сооружения, объекта незавершенного строительства	Российская Федерация, Республика Алтай, муниципальный район Майминский, сельское поселение Кызыл-Озекское, село Карасук, улица Родниковая, дом 22А
5.1.	Сведения о местоположении здания, сооружения, объекта незавершенного строительства (при отсутствии адреса) в структурированном в соответствии с федеральной информационной адресной системой виде	-
5.2.	Дополнительные сведения о местоположении	-
6.	Иные сведения	-

3. Пояснения к сведениям об объекте недвижимости с кадастровым номером 04:01:030701:121:

-	-

1.Сведения о характерных точках контура объекта недвижимости с кадастровым номером04:01:030701:379:

Система координат МСК-04, зона 1Зона N 1

Обозначение характерных точек контура	Содержатся в Едином государственном реестре недвижимости			Определены в результате выполнения комплексных кадастровых работ			Метод определения координат	Формулы, примененные для расчета средней квадратической погрешности определения координат характерных точек (M_t), с подставленными в такие формулы значениями и итоговые (вычисленные) значения Mt, м
	Координаты, м		Радиус, м	Координаты, м		Радиус, м		
	X	Y		X	Y			
1	2	3	4	5	6	7	8	9
н1О	-	-	-	633627.85	1346722.13	-	Геодезический метод	Mt = √(m_s²+m_g²)= 0.1
н2О	-	-	-	633630.99	1346725.55	-	Геодезический метод	Mt = √(m_s²+m_g²)= 0.1
н3О	-	-	-	633623.32	1346732.67	-	Геодезический метод	Mt = √(m_s²+m_g²)= 0.1
н4О	-	-	-	633620.49	1346729.16	-	Геодезический метод	Mt = √(m_s²+m_g²)= 0.1
н1О	-	-	-	633627.85	1346722.13	-	Геодезический метод	Mt = √(m_s²+m_g²)= 0.1

2. Сведения о характеристикахобъекта недвижимости с кадастровым номером04:01:030701:379:

N п/п	Наименование характеристики	Значение характеристики
1	2	3
1.	Вид объекта недвижимости	Здание
2.	Ранее присвоенный государственный учетный номер (инвентарный) здания, сооружения, объекта незавершенного строительства	-
3.	Кадастровый номер земельного участка (земельных участков), в границах которого (которых) расположены здание, сооружение, объект незавершенного строительства	04:01:030701:25
4.	Уникальный учетный номер кадастрового квартала, в границах которого расположены здание, сооружение, объект	04:01:030701

	незавершенного строительства	
5.	Адрес здания, сооружения, объекта незавершенного строительства	Российская Федерация, Республика Алтай, Майминский район, с. Карасук, ул. Родниковая, д. 31
5.1.	Сведения о местоположении здания, сооружения, объекта незавершенного строительства (при отсутствии адреса) в структурированном в соответствии с федеральной информационной адресной системой виде	-
5.2.	Дополнительные сведения о местоположении	-
6.	Иные сведения	-

3. Пояснения к сведениям об объекте недвижимости с кадастровым номером 04:01:030701:379:

-	-

1.Сведения о характерных точках контура объекта недвижимости с кадастровым номером04:01:030701:403:

Система координат МСК-04, зона 1Зона N 1

Обозначение характерных точек контура	Содержатся в Едином государственном реестре недвижимости			Определены в результате выполнения комплексных кадастровых работ			Метод определения координат	Формулы, примененные для расчета средней квадратической погрешности определения координат характерных точек (M_t), с подставленными в такие формулы значениями и итоговые (вычисленные) значения Mt, м
	Координаты, м		Радиус, м	Координаты, м		Радиус, м		
	X	Y		X	Y			
1	2	3	4	5	6	7	8	9
н1О	-	-	-	634275.40	1346369.18	-	Геодезический метод	$Mt = \sqrt{(m_s^2+m_g^2)}= 0.1$
н2О	-	-	-	634271.70	1346375.75	-	Геодезический метод	$Mt = \sqrt{(m_s^2+m_g^2)}= 0.1$
н3О	-	-	-	634265.88	1346372.48	-	Геодезический метод	$Mt = \sqrt{(m_s^2+m_g^2)}= 0.1$
н4О	-	-	-	634269.42	1346365.86	-	Геодезический метод	$Mt = \sqrt{(m_s^2+m_g^2)}= 0.1$

н1О	-	-	-	634275.40	1346369.18	-	Геодезический метод	Mt = √(m_s²+m_g²)= 0.1

2. Сведения о характеристикахобъекта недвижимости с кадастровым номером04:01:030701:403:

N п/п	Наименование характеристики	Значение характеристики
1	2	3
1.	Вид объекта недвижимости	Здание
2.	Ранее присвоенный государственный учетный номер (инвентарный) здания, сооружения, объекта незавершенного строительства	-
3.	Кадастровый номер земельного участка (земельных участков), в границах которого (которых) расположены здание, сооружение, объект незавершенного строительства	04:01:030701:145
4.	Уникальный учетный номер кадастрового квартала, в границах которого расположены здание, сооружение, объект незавершенного строительства	04:01:030701
5.	Адрес здания, сооружения, объекта незавершенного строительства	Российская Федерация, Республика Алтай, Майминский муниципальный район, Кызыл-Озёкское сельское поселение, село Карасук, улица Молодежная, дом 10
5.1.	Сведения о местоположении здания, сооружения, объекта незавершенного строительства (при отсутствии адреса) в структурированном в соответствии с федеральной информационной адресной системой виде	-
5.2.	Дополнительные сведения о местоположении	-
6.	Иные сведения	-

3. Пояснения к сведениям об объекте недвижимости с кадастровым номером 04:01:030701:403:

-	-

1.Сведения о характерных точках контура объекта недвижимости с кадастровым номером04:01:030702:23:

Система координат МСК-04, зона 1Зона N 1

Обозначение характерных точек контура	Содержатся в Едином государственном реестре недвижимости			Определены в результате выполнения комплексных кадастровых работ			Метод определения координат	Формулы, примененные для расчета средней квадратической погрешности определения координат характерных точек (M_t), с подставленными в такие формулы значениями и итоговые (вычисленные) значения Mt, м
	Координаты, м		Радиус, м	Координаты, м		Радиус, м		
	X	Y		X	Y			
1	2	3	4	5	6	7	8	9
н1О	-	-	-	634199.74	1346567.45	-	Геодезический метод	Mt = √(m_s²+m_g²)= 0.1
н2О	-	-	-	634194.31	1346573.18	-	Геодезический метод	Mt = √(m_s²+m_g²)= 0.1
н3О	-	-	-	634188.83	1346567.82	-	Геодезический метод	Mt = √(m_s²+m_g²)= 0.1
н4О	-	-	-	634194.19	1346562.22	-	Геодезический метод	Mt = √(m_s²+m_g²)= 0.1
н1О	-	-	-	634199.74	1346567.45	-	Геодезический метод	Mt = √(m_s²+m_g²)= 0.1

2. Сведения о характеристикахобъекта недвижимости с кадастровым номером04:01:030702:23:

N п/п	Наименование характеристики	Значение характеристики
1	2	3
1.	Вид объекта недвижимости	Здание
2.	Ранее присвоенный государственный учетный номер (инвентарный) здания, сооружения, объекта незавершенного строительства	-
3.	Кадастровый номер земельного участка (земельных участков), в границах которого (которых) расположены здание, сооружение, объект незавершенного строительства	04:01:030701:16
4.	Уникальный учетный номер кадастрового квартала, в границах которого расположены здание, сооружение, объект	04:01:030701

	незавершенного строительства	
5.	Адрес здания, сооружения, объекта незавершенного строительства	Республика Алтай, Майминский р-н, с Карасук, ул Молодежная, д 22
5.1.	Сведения о местоположении здания, сооружения, объекта незавершенного строительства (при отсутствии адреса) в структурированном в соответствии с федеральной информационной адресной системой виде	-
5.2.	Дополнительные сведения о местоположении	-
6.	Иные сведения	-

3. Пояснения к сведениям об объекте недвижимости с кадастровым номером 04:01:030702:23:

-	-

1.Сведения о характерных точках контура объекта недвижимости с кадастровым номером04:01:030702:24:

Система координат МСК-04, зона 1Зона N 1

Обозначение характерных точек контура	Содержатся в Едином государственном реестре недвижимости			Определены в результате выполнения комплексных кадастровых работ			Метод определения координат	Формулы, примененные для расчета средней квадратической погрешности определения координат характерных точек (M_t), с подставленными в такие формулы значениями и итоговые (вычисленные) значения Mt, м
	Координаты, м		Радиус, м	Координаты, м		Радиус, м		
	X	Y		X	Y			
1	2	3	4	5	6	7	8	9
н1О	-	-	-	634069.89	1346638.18	-	Геодезический метод	$Mt = \sqrt{(m_s^2+m_g^2)}= 0.1$
н2О	-	-	-	634075.40	1346645.92	-	Геодезический метод	$Mt = \sqrt{(m_s^2+m_g^2)}= 0.1$
н3О	-	-	-	634066.59	1346652.33	-	Геодезический метод	$Mt = \sqrt{(m_s^2+m_g^2)}= 0.1$
н4О	-	-	-	634060.89	1346644.59	-	Геодезический метод	$Mt = \sqrt{(m_s^2+m_g^2)}= 0.1$
н1О	-	-	-	63406	13466	-	Геодезический	$Mt = \sqrt{(m_s^2+m_g^2)}=$

				9.89	38.18		метод	0.1

2. Сведения о характеристикахобъекта недвижимости с кадастровым номером04:01:030702:24:

N п/п	Наименование характеристики	Значение характеристики
1	2	3
1.	Вид объекта недвижимости	Здание
2.	Ранее присвоенный государственный учетный номер (инвентарный) здания, сооружения, объекта незавершенного строительства	-
3.	Кадастровый номер земельного участка (земельных участков), в границах которого (которых) расположены здание, сооружение, объект незавершенного строительства	04:01:030702:12
4.	Уникальный учетный номер кадастрового квартала, в границах которого расположены здание, сооружение, объект незавершенного строительства	04:01:030701
5.	Адрес здания, сооружения, объекта незавершенного строительства	Российская Федерация, Республика Алтай, муниципальный район Майминский, сельское поселение Кызыл-Озекское, село Карасук, улица Молодежная, дом 26
5.1.	Сведения о местоположении здания, сооружения, объекта незавершенного строительства (при отсутствии адреса) в структурированном в соответствии с федеральной информационной адресной системой виде	-
5.2.	Дополнительные сведения о местоположении	-
6.	Иные сведения	-

3. Пояснения к сведениям об объекте недвижимости с кадастровым номером 04:01:030702:24:

-	-

1.Сведения о характерных точках контура объекта недвижимости с кадастровым номером04:01:030702:25:

Система координат МСК-04, зона 1Зона N 1

Обозначение характерных точек контура	Содержатся в Едином государственном реестре недвижимости			Определены в результате выполнения комплексных кадастровых работ			Метод определения координат	Формулы, примененные для расчета средней квадратической погрешности определения координат характерных точек (M_t), с подставленными в такие формулы значениями и итоговые (вычисленные) значения Mt, м
	Координаты, м		Радиус, м	Координаты, м		Радиус, м		
	X	Y		X	Y			
1	2	3	4	5	6	7	8	9
н1О	-	-	-	634222.47	1346287.92	-	Геодезический метод	Mt = √(m_s²+m_g²)= 0.1
н2О	-	-	-	634218.10	1346305.91	-	Геодезический метод	Mt = √(m_s²+m_g²)= 0.1
н3О	-	-	-	634208.30	1346303.75	-	Геодезический метод	Mt = √(m_s²+m_g²)= 0.1
н4О	-	-	-	634213.17	1346285.52	-	Геодезический метод	Mt = √(m_s²+m_g²)= 0.1
н1О	-	-	-	634222.47	1346287.92	-	Геодезический метод	Mt = √(m_s²+m_g²)= 0.1

2. Сведения о характеристикахобъекта недвижимости с кадастровым номером04:01:030702:25:

N п/п	Наименование характеристики	Значение характеристики
1	2	3
1.	Вид объекта недвижимости	Здание
2.	Ранее присвоенный государственный учетный номер (инвентарный) здания, сооружения, объекта незавершенного строительства	-
3.	Кадастровый номер земельного участка (земельных участков), в границах которого (которых) расположены здание, сооружение, объект незавершенного строительства	04:01:030701:390
4.	Уникальный учетный номер кадастрового квартала, в границах которого расположены здание, сооружение, объект	04:01:030701

	незавершенного строительства	
5.	Адрес здания, сооружения, объекта незавершенного строительства	Республика Алтай, Майминский район, село Карасук, улица Молодежная, дом 4
5.1.	Сведения о местоположении здания, сооружения, объекта незавершенного строительства (при отсутствии адреса) в структурированном в соответствии с федеральной информационной адресной системой виде	-
5.2.	Дополнительные сведения о местоположении	-
6.	Иные сведения	-

3. Пояснения к сведениям об объекте недвижимости с кадастровым номером 04:01:030702:25:

-	-

1.Сведения о характерных точках контура объекта недвижимости с кадастровым номером04:01:030702:26:

Система координат МСК-04, зона 1Зона N 1

Обозначение характерных точек контура	Содержатся в Едином государственном реестре недвижимости			Определены в результате выполнения комплексных кадастровых работ			Метод определения координат	Формулы, примененные для расчета средней квадратической погрешности определения координат характерных точек (M_t), с подставленными в такие формулы значениями и итоговые (вычисленные) значения Mt, м
	Координаты, м		Радиус, м	Координаты, м		Радиус, м		
	X	Y		X	Y			
1	2	3	4	5	6	7	8	9
н1О	-	-	-	634179.03	1346584.27	-	Геодезический метод	$Mt = \sqrt{(m_s^2+m_g^2)}= 0.1$
н2О	-	-	-	634175.09	1346589.88	-	Геодезический метод	$Mt = \sqrt{(m_s^2+m_g^2)}= 0.1$
н3О	-	-	-	634168.56	1346584.89	-	Геодезический метод	$Mt = \sqrt{(m_s^2+m_g^2)}= 0.1$
н4О	-	-	-	634172.56	1346579.41	-	Геодезический метод	$Mt = \sqrt{(m_s^2+m_g^2)}= 0.1$
н1О	-	-	-	63417	13465	-	Геодезический	$Mt = \sqrt{(m_s^2+m_g^2)}=$

				9.03	84.27		метод	0.1

2. Сведения о характеристикахобъекта недвижимости с кадастровым номером04:01:030702:26:

N п/п	Наименование характеристики	Значение характеристики
1	2	3
1.	Вид объекта недвижимости	Здание
2.	Ранее присвоенный государственный учетный номер (инвентарный) здания, сооружения, объекта незавершенного строительства	-
3.	Кадастровый номер земельного участка (земельных участков), в границах которого (которых) расположены здание, сооружение, объект незавершенного строительства	04:01:030701:16
4.	Уникальный учетный номер кадастрового квартала, в границах которого расположены здание, сооружение, объект незавершенного строительства	04:01:030701
5.	Адрес здания, сооружения, объекта незавершенного строительства	Республика Алтай, Майминский р-н, с Карасук, ул Молодежная, д 22
5.1.	Сведения о местоположении здания, сооружения, объекта незавершенного строительства (при отсутствии адреса) в структурированном в соответствии с федеральной информационной адресной системой виде	-
5.2.	Дополнительные сведения о местоположении	-
6.	Иные сведения	-

3. Пояснения к сведениям об объекте недвижимости с кадастровым номером 04:01:030702:26:

-	-

1.Сведения о характерных точках контура объекта недвижимости с кадастровым номером04:01:030702:31:

Система координат МСК-04, зона 1Зона N 1

Обозначение характерных точек контура	Содержатся в Едином государственном реестре недвижимости			Определены в результате выполнения комплексных кадастровых работ			Метод определения координат	Формулы, примененные для расчета средней квадратической погрешности определения координат характерных точек (M_t), с подставленными в такие формулы значениями и итоговые (вычисленные) значения Mt, м
	Координаты, м		Радиус, м	Координаты, м		Радиус, м		
	X	Y		X	Y			
1	2	3	4	5	6	7	8	9
н1О	-	-	-	633817.12	1346836.42	-	Геодезический метод	Mt = √(m_s²+m_g²)= 0.1
н2О	-	-	-	633811.30	1346843.32	-	Геодезический метод	Mt = √(m_s²+m_g²)= 0.1
н3О	-	-	-	633807.23	1346840.03	-	Геодезический метод	Mt = √(m_s²+m_g²)= 0.1
н4О	-	-	-	633813.15	1346833.00	-	Геодезический метод	Mt = √(m_s²+m_g²)= 0.1
н1О	-	-	-	633817.12	1346836.42	-	Геодезический метод	Mt = √(m_s²+m_g²)= 0.1

2. Сведения о характеристикахобъекта недвижимости с кадастровым номером04:01:030702:31:

N п/п	Наименование характеристики	Значение характеристики
1	2	3
1.	Вид объекта недвижимости	Здание
2.	Ранее присвоенный государственный учетный номер (инвентарный) здания, сооружения, объекта незавершенного строительства	-
3.	Кадастровый номер земельного участка (земельных участков), в границах которого (которых) расположены здание, сооружение, объект незавершенного строительства	04:01:030701:155
4.	Уникальный учетный номер кадастрового квартала, в границах которого расположены здание, сооружение, объект	04:01:030701

	незавершенного строительства	
5.	Адрес здания, сооружения, объекта незавершенного строительства	Российская Федерация, Республика Алтай, Майминский район, Кызыл-Озекское сельское поселение, с. Карасук, ул. Молодежная, 34
5.1.	Сведения о местоположении здания, сооружения, объекта незавершенного строительства (при отсутствии адреса) в структурированном в соответствии с федеральной информационной адресной системой виде	-
5.2.	Дополнительные сведения о местоположении	-
6.	Иные сведения	-

3. Пояснения к сведениям об объекте недвижимости с кадастровым номером 04:01:030702:31:

-	-

1.Сведения о характерных точках контура объекта недвижимости с кадастровым номером04:01:030702:39:

Система координат МСК-04, зона 1Зона N 1

Обозначение характерных точек контура	Содержатся в Едином государственном реестре недвижимости			Определены в результате выполнения комплексных кадастровых работ			Метод определения координат	Формулы, примененные для расчета средней квадратической погрешности определения координат характерных точек (M_t), с подставленными в такие формулы значениями и итоговые (вычисленные) значения Mt, м
	Координаты, м		Радиус, м	Координаты, м		Радиус, м		
	X	Y		X	Y			
1	2	3	4	5	6	7	8	9
н1О	-	-	-	633948.70	1346724.60	-	Геодезический метод	$Mt = \sqrt{(m_s^2+m_g^2)}= 0.1$
н2О	-	-	-	633947.74	1346734.39	-	Геодезический метод	$Mt = \sqrt{(m_s^2+m_g^2)}= 0.1$
н3О	-	-	-	633937.54	1346733.31	-	Геодезический метод	$Mt = \sqrt{(m_s^2+m_g^2)}= 0.1$
н4О								

	-	-	-	633938.56	1346723.40	-	Геодезический метод	Mt = √(m_s²+m_g²)= 0.1
н1О	-	-	-	633948.70	1346724.60	-	Геодезический метод	Mt = √(m_s²+m_g²)= 0.1

2. Сведения о характеристикахобъекта недвижимости с кадастровым номером04:01:030702:39:

N п/п	Наименование характеристики	Значение характеристики
1	2	3
1.	Вид объекта недвижимости	Здание
2.	Ранее присвоенный государственный учетный номер (инвентарный) здания, сооружения, объекта незавершенного строительства	-
3.	Кадастровый номер земельного участка (земельных участков), в границах которого (которых) расположены здание, сооружение, объект незавершенного строительства	04:01:030701:96
4.	Уникальный учетный номер кадастрового квартала, в границах которого расположены здание, сооружение, объект незавершенного строительства	04:01:030701
5.	Адрес здания, сооружения, объекта незавершенного строительства	Республика Алтай, Майминский район, с. Карасук, ул. Молодежная, д. 30
5.1.	Сведения о местоположении здания, сооружения, объекта незавершенного строительства (при отсутствии адреса) в структурированном в соответствии с федеральной информационной адресной системой виде	-
5.2.	Дополнительные сведения о местоположении	-
6.	Иные сведения	-

3. Пояснения к сведениям об объекте недвижимости с кадастровым номером 04:01:030702:39:

-	-

1.Сведения о характерных точках контура объекта недвижимости с кадастровым номером04:01:030702:40:

Система координат МСК-04, зона 1Зона N 1

Обозначение характерных точек контура	Содержатся в Едином государственном реестре недвижимости			Определены в результате выполнения комплексных кадастровых работ			Метод определения координат	Формулы, примененные для расчета средней квадратической погрешности определения координат характерных точек (M_t), с подставленными в такие формулы значениями и итоговые (вычисленные) значения Mt, м
	Координаты, м		Радиус, м	Координаты, м		Радиус, м		
	X	Y		X	Y			
1	2	3	4	5	6	7	8	9
н1О	-	-	-	634304.60	1346310.62	-	Геодезический метод	Mt = √(m_s²+m_g²)= 0.1
н2О	-	-	-	634301.18	1346316.81	-	Геодезический метод	Mt = √(m_s²+m_g²)= 0.1
н3О	-	-	-	634288.95	1346309.98	-	Геодезический метод	Mt = √(m_s²+m_g²)= 0.1
н4О	-	-	-	634292.15	1346304.03	-	Геодезический метод	Mt = √(m_s²+m_g²)= 0.1
н1О	-	-	-	634304.60	1346310.62	-	Геодезический метод	Mt = √(m_s²+m_g²)= 0.1

2. Сведения о характеристикахобъекта недвижимости с кадастровым номером04:01:030702:40:

N п/п	Наименование характеристики	Значение характеристики
1	2	3
1.	Вид объекта недвижимости	Здание
2.	Ранее присвоенный государственный учетный номер (инвентарный) здания, сооружения, объекта незавершенного строительства	-
3.	Кадастровый номер земельного участка (земельных участков), в границах которого (которых) расположены здание, сооружение, объект незавершенного строительства	04:01:030701:4, 04:01:030701:144
4.	Уникальный учетный номер кадастрового квартала, в границах которого расположены здание, сооружение, объект	04:01:030701

	незавершенного строительства	
5.	Адрес здания, сооружения, объекта незавершенного строительства	Республика Алтай, Майминский район, село Карасук, улица Молодежная, дом 2
5.1.	Сведения о местоположении здания, сооружения, объекта незавершенного строительства (при отсутствии адреса) в структурированном в соответствии с федеральной информационной адресной системой виде	-
5.2.	Дополнительные сведения о местоположении	-
6.	Иные сведения	-

3. Пояснения к сведениям об объекте недвижимости с кадастровым номером 04:01:030702:40:

-	-

1.Сведения о характерных точках контура объекта недвижимости с кадастровым номером04:01:030702:71:

Система координат МСК-04, зона 1Зона N 1

Обозначение характерных точек контура	Содержатся в Едином государственном реестре недвижимости			Определены в результате выполнения комплексных кадастровых работ			Метод определения координат	Формулы, примененные для расчета средней квадратической погрешности определения координат характерных точек (M_t), с подставленными в такие формулы значениями и итоговые (вычисленные) значения Mt, м
	Координаты, м		Радиус, м	Координаты, м		Радиус, м		
	X	Y		X	Y			
1	2	3	4	5	6	7	8	9
н1О	-	-	-	633823.10	1346792.68	-	Геодезический метод	$Mt = \sqrt{(m_s^2+m_g^2)}= 0.1$
н2О	-	-	-	633819.99	1346796.90	-	Геодезический метод	$Mt = \sqrt{(m_s^2+m_g^2)}= 0.1$
н3О	-	-	-	633813.09	1346791.78	-	Геодезический метод	$Mt = \sqrt{(m_s^2+m_g^2)}= 0.1$
н4О	-	-	-	633816.17	1346787.50	-	Геодезический метод	$Mt = \sqrt{(m_s^2+m_g^2)}= 0.1$
н1О	-	-	-	63382	13467	-	Геодезический	$Mt = \sqrt{(m_s^2+m_g^2)}=$

				3.10	92.68		метод	0.1

2. Сведения о характеристикахобъекта недвижимости с кадастровым номером04:01:030702:71:

N п/п	Наименование характеристики	Значение характеристики
1	2	3
1.	Вид объекта недвижимости	Здание
2.	Ранее присвоенный государственный учетный номер (инвентарный) здания, сооружения, объекта незавершенного строительства	-
3.	Кадастровый номер земельного участка (земельных участков), в границах которого (которых) расположены здание, сооружение, объект незавершенного строительства	04:01:030701:42
4.	Уникальный учетный номер кадастрового квартала, в границах которого расположены здание, сооружение, объект незавершенного строительства	04:01:030701
5.	Адрес здания, сооружения, объекта незавершенного строительства	Республика Алтай, Майминский р-н, с Карасук, ул Молодежная, д 36
5.1.	Сведения о местоположении здания, сооружения, объекта незавершенного строительства (при отсутствии адреса) в структурированном в соответствии с федеральной информационной адресной системой виде	-
5.2.	Дополнительные сведения о местоположении	-
6.	Иные сведения	-

3. Пояснения к сведениям об объекте недвижимости с кадастровым номером 04:01:030702:71:

-	-

1.Сведения о характерных точках контура объекта недвижимости с кадастровым номером04:01:030702:73:

Система координат МСК-04, зона 1Зона N 1

Обозначение характерных точек контура	Содержатся в Едином государственном реестре недвижимости			Определены в результате выполнения комплексных кадастровых работ			Метод определения координат	Формулы, примененные для расчета средней квадратической погрешности определения координат характерных точек (M_t), с подставленными в такие формулы значениями и итоговые (вычисленные) значения Mt, м
	Координаты, м		Радиус, м	Координаты, м		Радиус, м		
	X	Y		X	Y			
1	2	3	4	5	6	7	8	9
н1О	-	-	-	634107.04	1346628.20	-	Геодезический метод	Mt = √(m_s²+m_g²)= 0.1
н2О	-	-	-	634113.23	1346636.12	-	Геодезический метод	Mt = √(m_s²+m_g²)= 0.1
н3О	-	-	-	634102.88	1346644.25	-	Геодезический метод	Mt = √(m_s²+m_g²)= 0.1
н4О	-	-	-	634096.78	1346635.72	-	Геодезический метод	Mt = √(m_s²+m_g²)= 0.1
н1О	-	-	-	634107.04	1346628.20	-	Геодезический метод	Mt = √(m_s²+m_g²)= 0.1

2. Сведения о характеристикахобъекта недвижимости с кадастровым номером04:01:030702:73:

N п/п	Наименование характеристики	Значение характеристики
1	2	3
1.	Вид объекта недвижимости	Здание
2.	Ранее присвоенный государственный учетный номер (инвентарный) здания, сооружения, объекта незавершенного строительства	-
3.	Кадастровый номер земельного участка (земельных участков), в границах которого (которых) расположены здание, сооружение, объект незавершенного строительства	04:01:030701:14
4.	Уникальный учетный номер кадастрового квартала, в границах которого расположены здание, сооружение, объект	04:01:030701

	незавершенного строительства	
5.	Адрес здания, сооружения, объекта незавершенного строительства	Республика Алтай, Майминский район, село Карасук, улица Молодежная, дом 24
5.1.	Сведения о местоположении здания, сооружения, объекта незавершенного строительства (при отсутствии адреса) в структурированном в соответствии с федеральной информационной адресной системой виде	-
5.2.	Дополнительные сведения о местоположении	-
6.	Иные сведения	-

3. Пояснения к сведениям об объекте недвижимости с кадастровым номером 04:01:030702:73:

-	-

1.Сведения о характерных точках контура объекта недвижимости с кадастровым номером04:01:030702:86:

Система координат МСК-04, зона 1Зона N 1

Обозначение характерных точек контура	Содержатся в Едином государственном реестре недвижимости			Определены в результате выполнения комплексных кадастровых работ			Метод определения координат	Формулы, примененные для расчета средней квадратической погрешности определения координат характерных точек (M_t), с подставленными в такие формулы значениями и итоговые (вычисленные) значения Mt, м
	Координаты, м		Радиус, м	Координаты, м		Радиус, м		
	X	Y		X	Y			
1	2	3	4	5	6	7	8	9
н1О	-	-	-	634208.36	1346536.89	-	Геодезический метод	Mt = √(m_s²+m_g²)= 0.1
н2О	-	-	-	634205.22	1346544.47	-	Геодезический метод	Mt = √(m_s²+m_g²)= 0.1
н3О	-	-	-	634200.54	1346542.44	-	Геодезический метод	Mt = √(m_s²+m_g²)= 0.1
н4О	-	-	-	634203.68	1346534.92	-	Геодезический метод	Mt = √(m_s²+m_g²)= 0.1
н1О	-	-	-	63420	13465	-	Геодезический	Mt = √(m_s²+m_g²)=

				8.36	36.89		метод	0.1

2. Сведения о характеристикахобъекта недвижимости с кадастровым номером04:01:030702:86:

N п/п	Наименование характеристики	Значение характеристики
1	2	3
1.	Вид объекта недвижимости	Здание
2.	Ранее присвоенный государственный учетный номер (инвентарный) здания, сооружения, объекта незавершенного строительства	-
3.	Кадастровый номер земельного участка (земельных участков), в границах которого (которых) расположены здание, сооружение, объект незавершенного строительства	-
4.	Уникальный учетный номер кадастрового квартала, в границах которого расположены здание, сооружение, объект незавершенного строительства	04:01:030701
5.	Адрес здания, сооружения, объекта незавершенного строительства	Российская Федерация, Республика Алтай, муниципальный район Майминский, сельское поселение Кызыл-Озекское, село Карасук, улица Молодежная, дом 20
5.1.	Сведения о местоположении здания, сооружения, объекта незавершенного строительства (при отсутствии адреса) в структурированном в соответствии с федеральной информационной адресной системой виде	-
5.2.	Дополнительные сведения о местоположении	-
6.	Иные сведения	-

3. Пояснения к сведениям об объекте недвижимости с кадастровым номером 04:01:030702:86:

-	-

Схема границ земельных участков

Масштаб 1: 5000

Условные обозначения:

	- существующая часть границы земельного участка/объекта недвижимости
	- вновь образованная часть границы земельного участка/объекта недвижимости
	- граница кадастрового квартала
1	- обозначение характерной точки границы земельного участка
1	- обозначение характерной точки границы объекта недвижимости
:123	- кадастровый номер исходного, измененного или уточняемого земельного участка/объекта недвижимости
04:01:030701	- кадастровый номер квартала
н1У/н1О	- обозначение характерной точки границы земельного участка/объекта недвижимости, местоположение которой определено при кадастровых работах

Схема границ земельных участков

Выносной лист №1

Масштаб 1: 5000

Условные обозначения:

	- существующая часть границы земельного участка/объекта недвижимости
	- вновь образованная часть границы земельного участка/объекта недвижимости
	- граница кадастрового квартала
1	- обозначение характерной точки границы земельного участка
1	- обозначение характерной точки границы объекта недвижимости
:123	- кадастровый номер исходного, измененного или уточняемого земельного участка/объекта недвижимости
04:01:030701	- кадастровый номер квартала
н1У/н1О	- обозначение характерной точки границы земельного участка/объекта недвижимости, местоположение которой определено при кадастровых работах

Схема границ земельных участков

Выносной лист №2

Масштаб 1: 500

Условные обозначения:

	- существующая часть границы земельного участка/объекта недвижимости
	- вновь образованная часть границы земельного участка/объекта недвижимости
	- граница кадастрового квартала
1	- обозначение характерной точки границы земельного участка
1	- обозначение характерной точки границы объекта недвижимости
:123	- кадастровый номер исходного, измененного или уточняемого земельного участка/объекта недвижимости
04:01:030701	- кадастровый номер квартала
	- обозначение характерной точки границы земельного участка/объекта

н1У/н1О	недвижимости, местоположение которой определено при кадастровых работах

Схема границ земельных участков

Выносной лист №3

Масштаб 1: 500

Условные обозначения:

	- существующая часть границы земельного участка/объекта недвижимости
	- вновь образованная часть границы земельного участка/объекта недвижимости
	- граница кадастрового квартала
1	- обозначение характерной точки границы земельного участка
1	- обозначение характерной точки границы объекта недвижимости
:123	- кадастровый номер исходного, измененного или уточняемого земельного участка/объекта недвижимости
04:01:030701	- кадастровый номер квартала
н1У/н1О	- обозначение характерной точки границы земельного участка/объекта недвижимости, местоположение которой определено при кадастровых работах

Схема границ земельных участков

Выносной лист №4

Масштаб 1: 500

Условные обозначения:	
	- существующая часть границы земельного участка/объекта недвижимости
	- вновь образованная часть границы земельного участка/объекта недвижимости
	- граница кадастрового квартала
1	- обозначение характерной точки границы земельного участка
1	- обозначение характерной точки границы объекта недвижимости
:123	- кадастровый номер исходного, измененного или уточняемого земельного участка/объекта недвижимости
04:01:030701	- кадастровый номер квартала
н1У/н1О	- обозначение характерной точки границы земельного участка/объекта недвижимости, местоположение которой определено при кадастровых работах

Схема границ земельных участков

Выносной лист №5

Масштаб 1: 500

Условные обозначения:

———————	- существующая часть границы земельного участка/объекта недвижимости
———————	- вновь образованная часть границы земельного участка/объекта недвижимости
———————	- граница кадастрового квартала
• 1	- обозначение характерной точки границы земельного участка
• 1	- обозначение характерной точки границы объекта недвижимости
:123	- кадастровый номер исходного, измененного или уточняемого земельного участка/объекта недвижимости
04:01:030701	- кадастровый номер квартала
▪ н1У/н1О	- обозначение характерной точки границы земельного участка/объекта недвижимости, местоположение которой определено при кадастровых работах

Схема границ земельных участков

Выносной лист №6

Масштаб 1: 500

Условные обозначения:

	- существующая часть границы земельного участка/объекта недвижимости
	- вновь образованная часть границы земельного участка/объекта недвижимости
	- граница кадастрового квартала
1	- обозначение характерной точки границы земельного участка

• 1	- обозначение характерной точки границы объекта недвижимости
:123	- кадастровый номер исходного, измененного или уточняемого земельного участка/объекта недвижимости
04:01:030701	- кадастровый номер квартала
▪ н1У/н1О	- обозначение характерной точки границы земельного участка/объекта недвижимости, местоположение которой определено при кадастровых работах

Схема границ земельных участков

Выносной лист №7

Масштаб 1: 500

Условные обозначения:

	- существующая часть границы земельного участка/объекта недвижимости
	- вновь образованная часть границы земельного участка/объекта недвижимости
	- граница кадастрового квартала
1	- обозначение характерной точки границы земельного участка
1	- обозначение характерной точки границы объекта недвижимости
:123	- кадастровый номер исходного, измененного или уточняемого земельного участка/объекта недвижимости
04:01:030701	- кадастровый номер квартала
н1У/н1О	- обозначение характерной точки границы земельного участка/объекта недвижимости, местоположение которой определено при кадастровых работах

Схема границ земельных участков

Выносной лист №8

Масштаб 1: 500

Условные обозначения:

	- существующая часть границы земельного участка/объекта недвижимости
	- вновь образованная часть границы земельного участка/объекта недвижимости
	- граница кадастрового квартала
1	- обозначение характерной точки границы земельного участка
1	- обозначение характерной точки границы объекта недвижимости
:123	- кадастровый номер исходного, измененного или уточняемого земельного участка/объекта недвижимости
04:01:030701	- кадастровый номер квартала
н1У/н1О	- обозначение характерной точки границы земельного участка/объекта недвижимости, местоположение которой определено при кадастровых работах

Схема границ земельных участков

Выносной лист №9

Масштаб 1: 500

Условные обозначения:

	- существующая часть границы земельного участка/объекта недвижимости
	- вновь образованная часть границы земельного участка/объекта недвижимости
	- граница кадастрового квартала
1	- обозначение характерной точки границы земельного участка
1	- обозначение характерной точки границы объекта недвижимости
:123	- кадастровый номер исходного, измененного или уточняемого земельного участка/объекта недвижимости
04:01:030701	- кадастровый номер квартала
н1У/н1О	- обозначение характерной точки границы земельного участка/объекта недвижимости, местоположение которой определено при кадастровых работах

Схема границ земельных участков

Выносной лист №10

Масштаб 1: 500

Условные обозначения:

	- существующая часть границы земельного участка/объекта недвижимости
	- вновь образованная часть границы земельного участка/объекта недвижимости
	- граница кадастрового квартала
1	- обозначение характерной точки границы земельного участка
1	- обозначение характерной точки границы объекта недвижимости
:123	- кадастровый номер исходного, измененного или уточняемого земельного участка/объекта недвижимости
04:01:030701	- кадастровый номер квартала
н1У/н1О	- обозначение характерной точки границы земельного участка/объекта недвижимости, местоположение которой определено при кадастровых работах

Схема границ земельных участков

Выносной лист №11

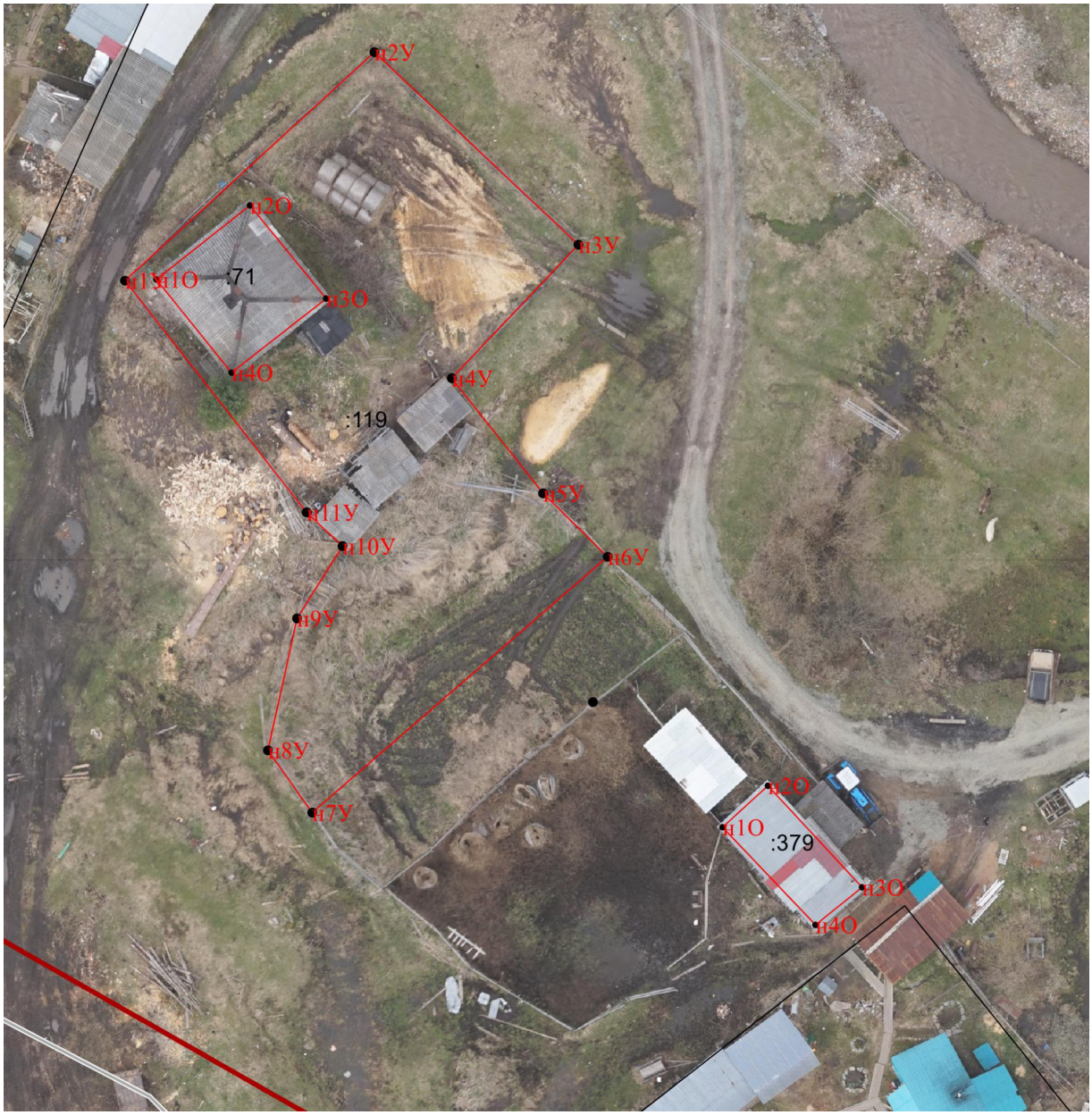

Масштаб 1: 500

Условные обозначения:

	- существующая часть границы земельного участка/объекта недвижимости
	- вновь образованная часть границы земельного участка/объекта недвижимости
	- граница кадастрового квартала
1	- обозначение характерной точки границы земельного участка
1	- обозначение характерной точки границы объекта недвижимости
:123	- кадастровый номер исходного, измененного или уточняемого земельного участка/объекта недвижимости
04:01:030701	- кадастровый номер квартала

н1У/н1О	- обозначение характерной точки границы земельного участка/объекта недвижимости, местоположение которой определено при кадастровых работах

Схема границ земельных участков

Выносной лист №12

Масштаб 1: 500

Условные обозначения:

	- существующая часть границы земельного участка/объекта недвижимости
	- вновь образованная часть границы земельного участка/объекта недвижимости
	- граница кадастрового квартала
1	- обозначение характерной точки границы земельного участка
1	- обозначение характерной точки границы объекта недвижимости
:123	- кадастровый номер исходного, измененного или уточняемого земельного

	участка/объекта недвижимости
04:01:010901	- кадастровый номер квартала
▪ н1У/н1О	- обозначение характерной точки границы земельного участка/объекта недвижимости, местоположение которой определено при кадастровых работах

Схема геодезических построений

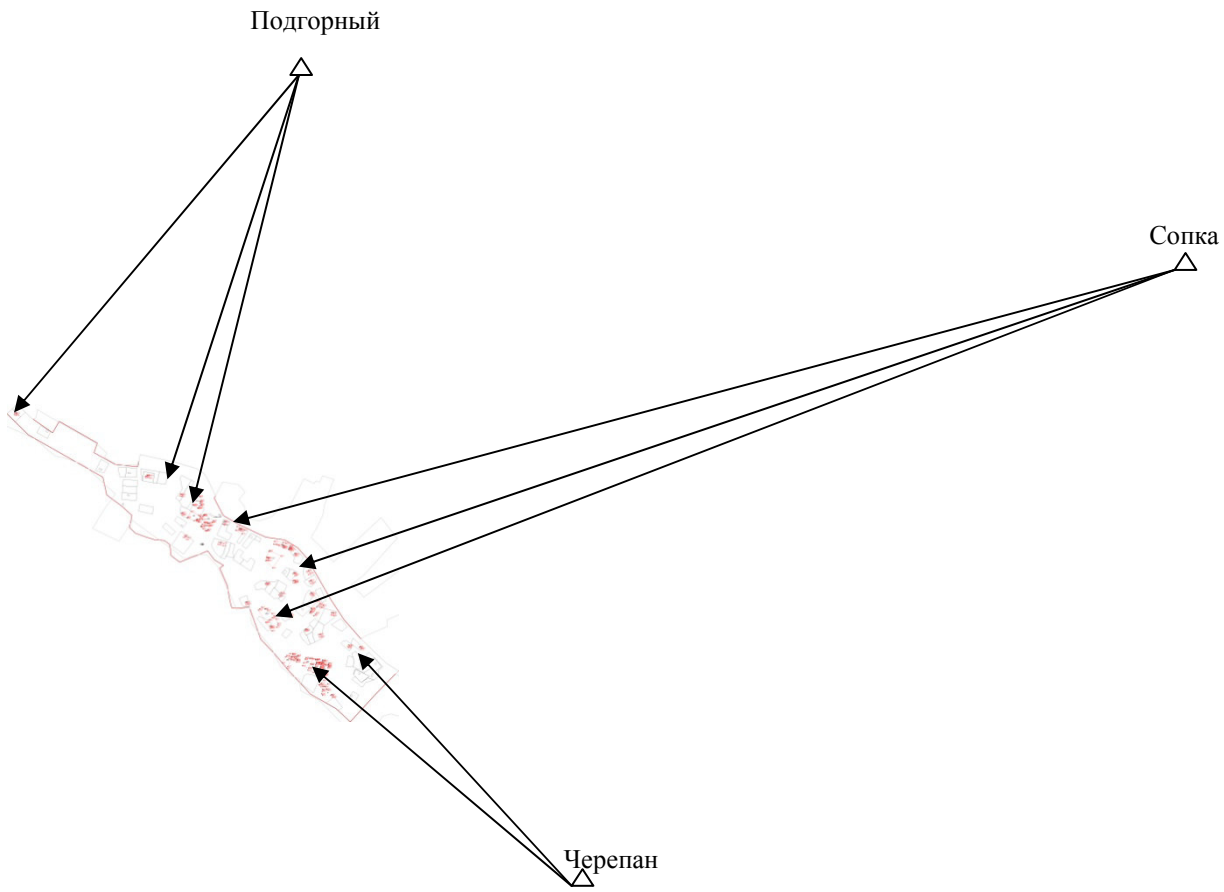

Условные обозначения:

◻	- пункты съемочного обоснования
⊙	- базовая станция при спутниковых наблюдениях (GPS или ГЛОНАС)
▬▬▬	- направление от базовой станции до объектов, положение которых определялось приемниками типа GPS или ГЛОНАС
———	- контур земельного участка
- - - - - -	- линии визирования на измеряемые точки
■	- измеряемые точки